

**HERRAMIENTAS**

**RELOJERIA**



Nombre: **Máquina Limpiadora de Relojes "SUPREME"**

Referencia: **#1743**

Descripción: El interruptor principal está en la parte superior para una fácil operación. Motor reversible resistente con temporizador de 15 minutos. Limpia más relojes en menos tiempo.

# DEVO-5700KYQ

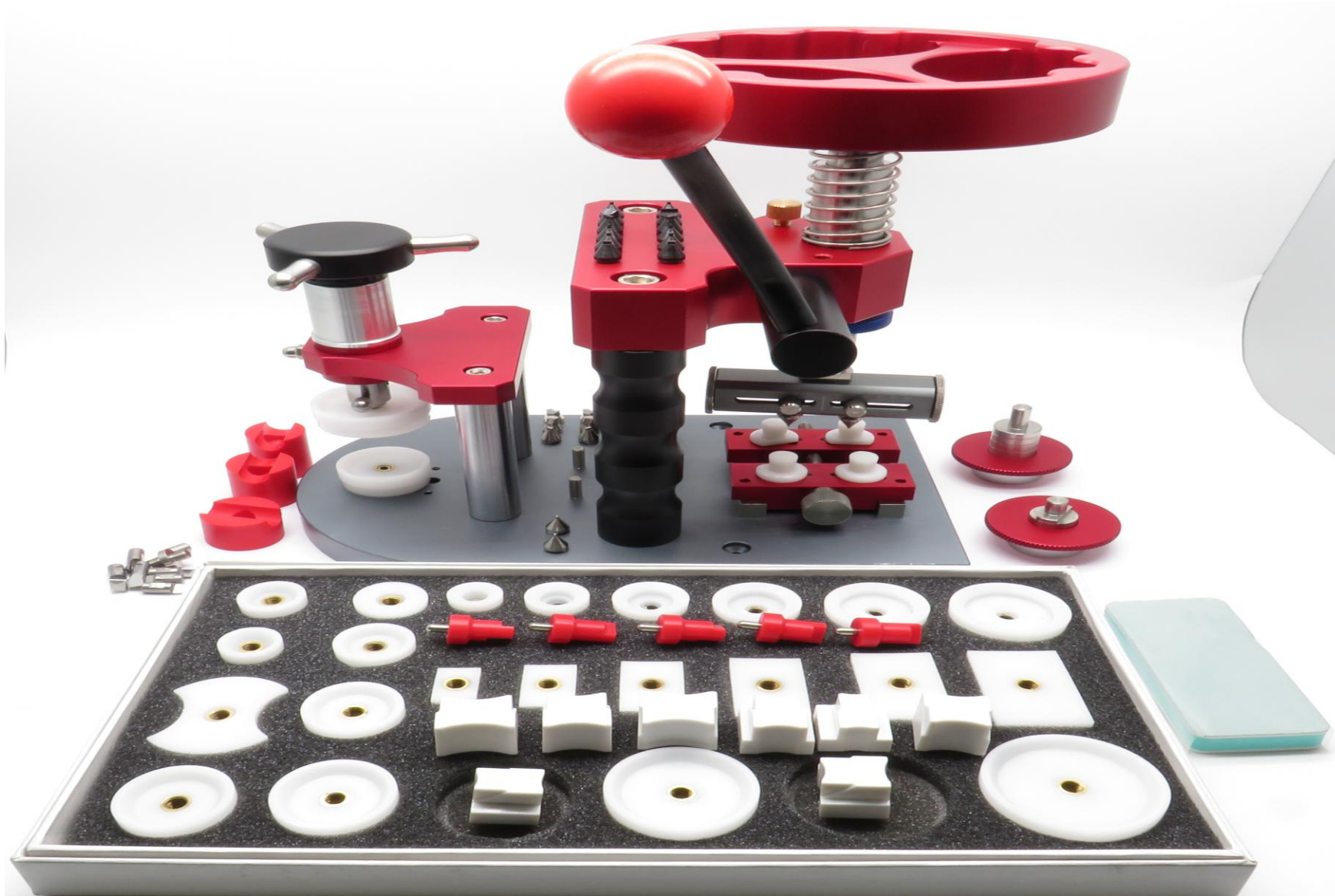

**MAQUINA DE VOLANTE DE LUJO CON MULTIPLES FUNCIONES GRANDE**

# DEVO-5700KY

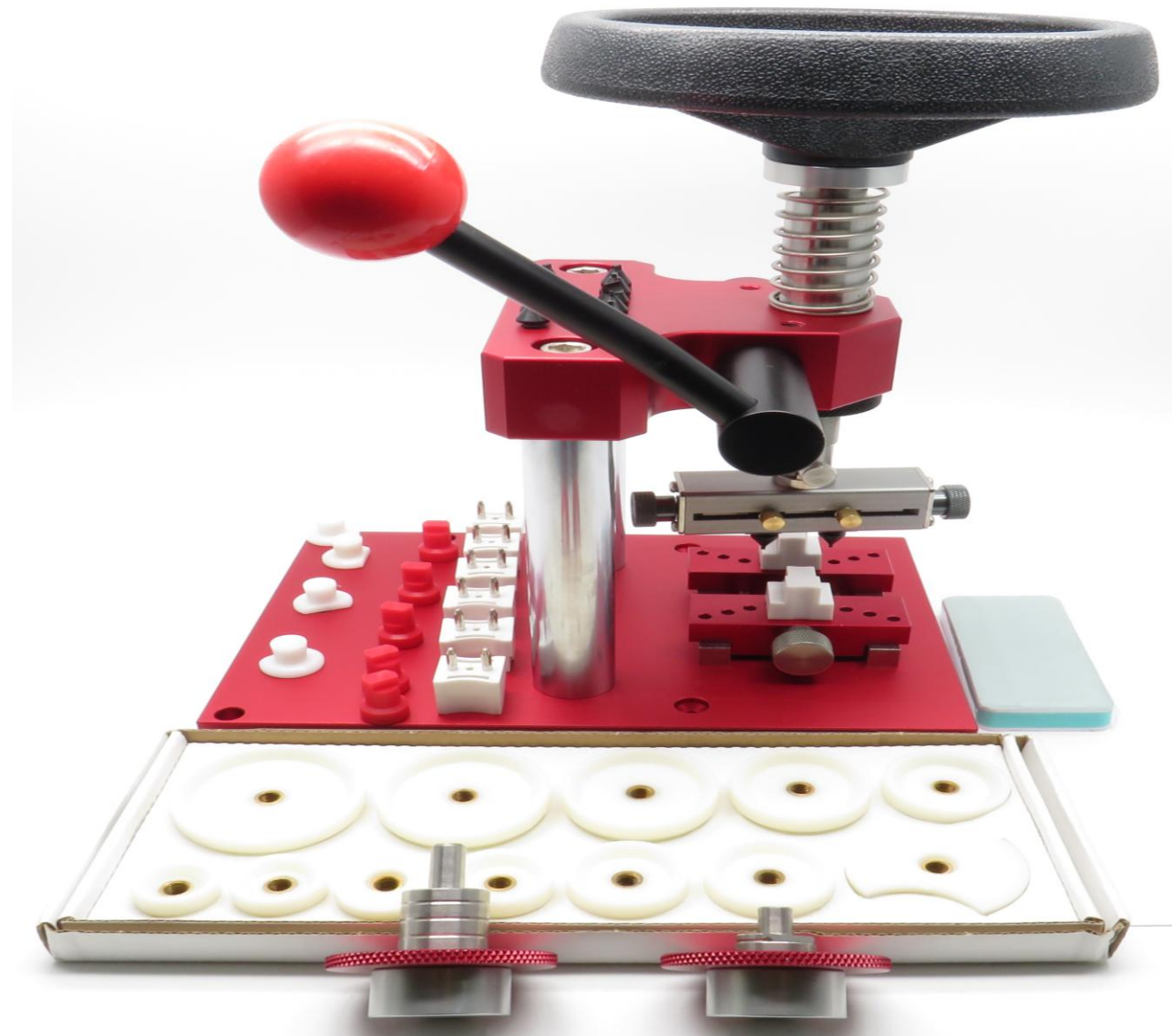

**MAQUINA DE VOLANTE DE MULTIPLES FUNCIONES GRANDE**

**DEVO-5700BL**



**MAQUINA DE VOLANTE DE MULTIPLES FUNCIONES GRANDE**

**DEVO-CH-2010**



**DESTAPADORA DE VOLANTE METALICA ROJA**

**DEVO-CH-2005**



**DESTAPADORA DE VOLANTE GRANDE**



Nombre: **Abridor de Cajas para Rolex (Relojes Genuinos)**  
Referencia: # **1381**



Nombre: **Destapador para Relojes con tapa de rosca**

Referencia: # **1522**

Descripción: Modelo pequeño y compacto que se suministra con 6 pines jaxa y soporte para abrir y cerrar tapas de Reloj con rosca impermeable.



Nombre: **Destapador tipo rolex**

Referencia: # **1139**

Descripción: Tapador y destapador tipo rolex



**DKJ-32**



**MAQUINA PARA TROQUELAR PULSOS**

**CDJ-360**

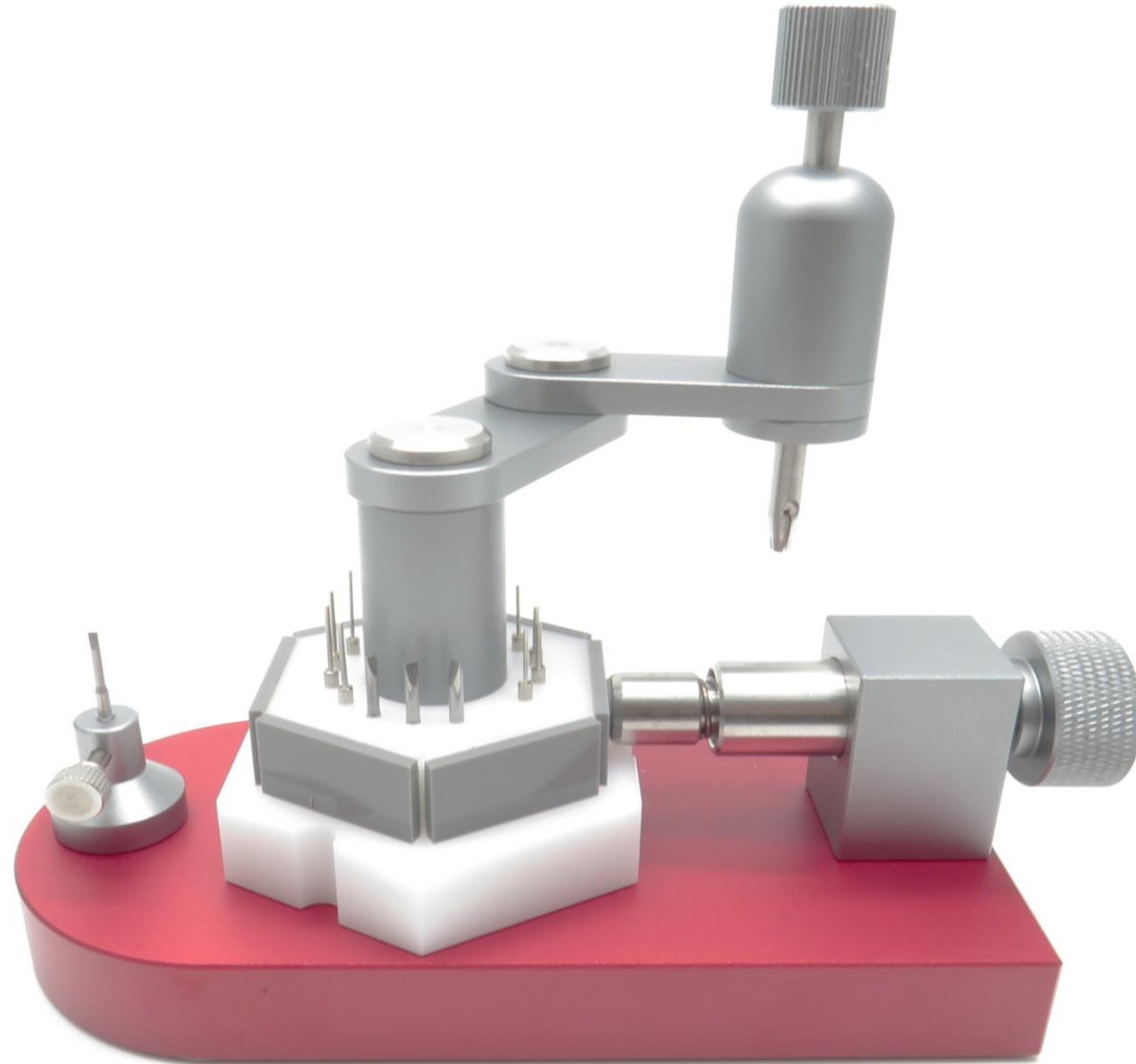

**MAQUINA DE LUJO PARA RECORTAR PULSOS**

**SYJ-2Y**

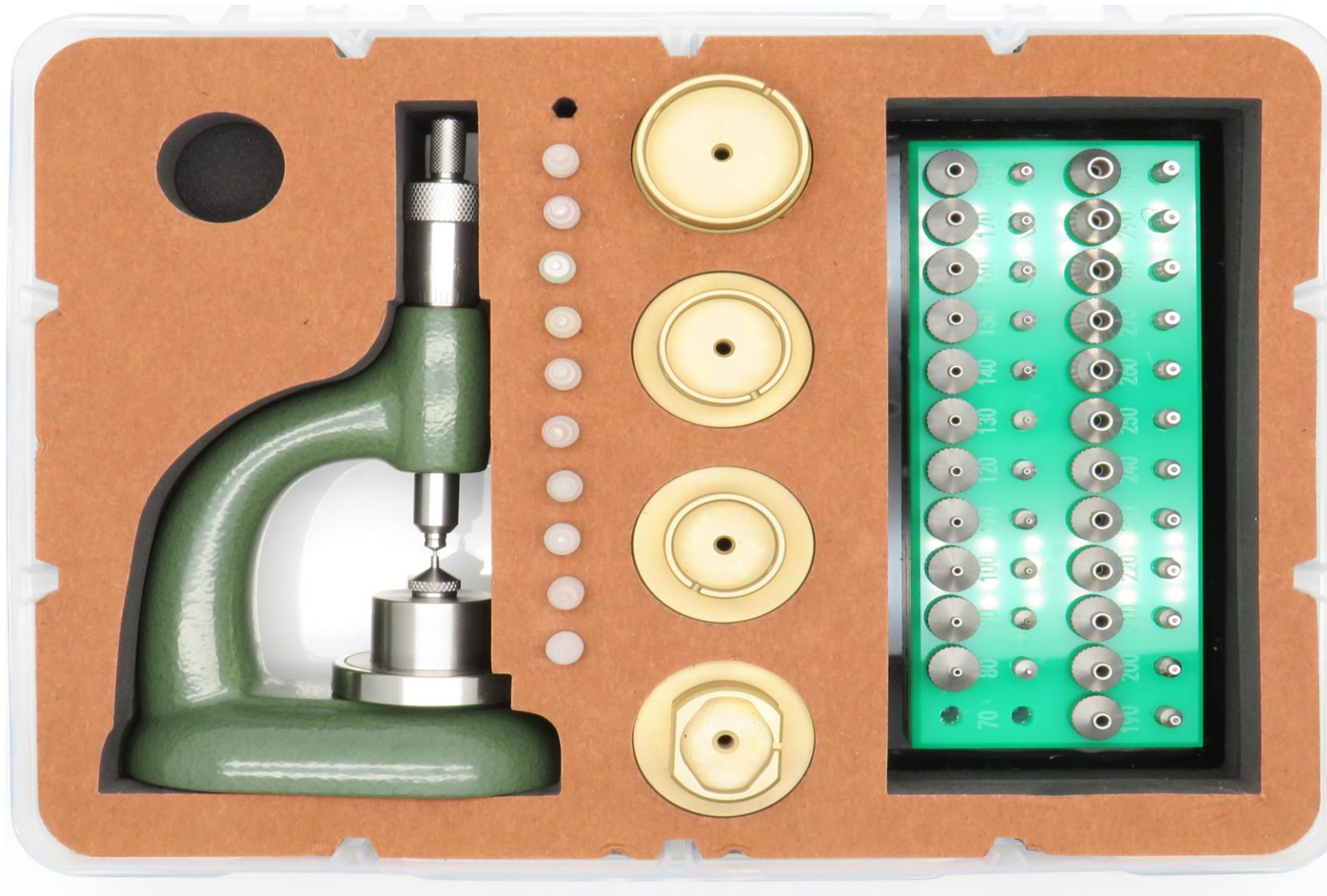

**MAQUINA**

# BZ-2002



**HERRAMIENTA PARA QUITAR PUNTEROS**

**RX-6**



**HERRAMIENTA**

**YX-20**



**HERRAMIENTA**

# BZ-20.010

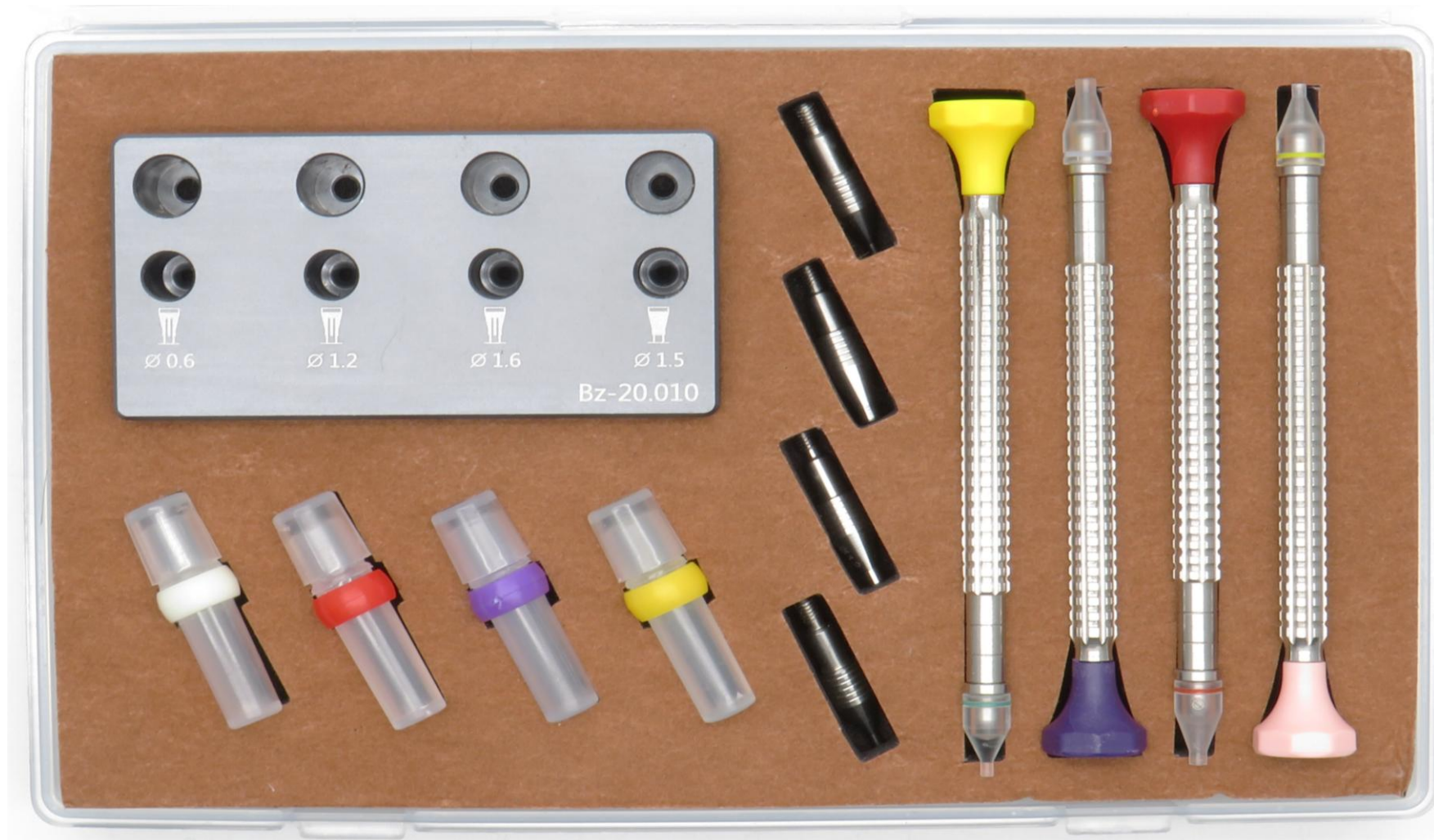

## HERRAMIENTAS PARA PONER PUNTEROS

# BZ-20.011

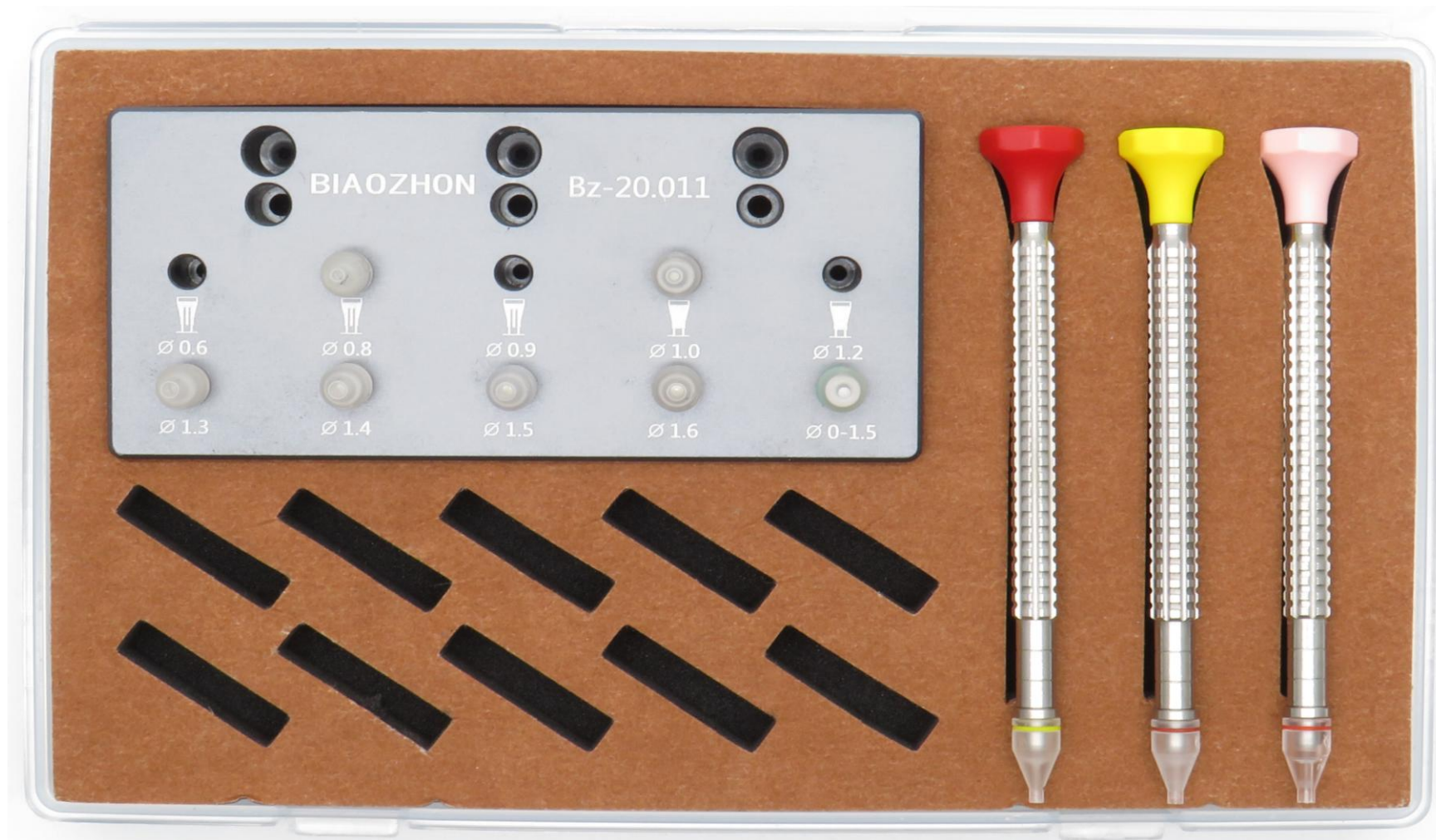

**HERRAMIENTAS PARA PONER PUNTEROS**

**TD5601**



**TD5601**

**CALIBRADOR DE RELOJ AUTOMATICO OMEGA**

**ODX-2500**



**ODX-2500**

**CALIBRADOR DE RELOJ AUTOMATICO OMEGA**

**ODX-8500**



**8500**

**CALIBRADOR DE RELOJ AUTOMATICO OMEGA**



**CALIBRADOR DE RELOJ AUTOMATICO**



Nombre: **Microscopio Digital**

Referencia: # **3064**

Descripción:

**N1900**



**TESTER PARA MEDIR EXACTITUD DE RELOJ AUTOMATICO**

**6000A**



**TESTER PARA MEDIR EXACTITUD DE RELOJ AUTOMATICO CON IMPRESORA**

# 7000A



**TESTER PARA MEDIR EXACTITUD DE RELOJ AUTOMATICO CON IMPRESORA**

# GP-5860 MINI IMPRESORA DE MEDIDOR DE TIEMPO DIMENSIONAL

- Alta velocidad
- Alta resolución
- Fácil mantenimiento
- Fiable y rentable
- Compatible con Comandos ESC/POS





Nombre: **Máquina pulidora y bordeadora de vidrio**

Referencia: **#200A**

Descripción: Marca Pearl, accionamiento directo del motor 1/6 HP, 1440 RPM, 220/230 voltios, clasificación de CA C  
Tanque de agua en la parte superior, duradero y resistente y con piedra de diamante de 100 mm con Diámetro interior  
de 1/2 pulgada, 1,50 granos



Nombre: **Máquina para cantar vidrio Inchshanti**

Referencia: **#705**

Descripción: Con piedra de diamante AC 220, 230, 50 El tamaño del disco de diamante es de 100 mm, Accesorio proporcionado para pulir, muy útil para los reparadores debido a su economía y compacidad, Tamaño: 280 mm x 240 mm x 160 mm



Nombre: **Disco de Diamante Extra 4 pulgadas SUPER FINO**

Referencia: **#1322**

Descripción: Para e con rectificadora



Nombre: **Maquina pulidora de vidrio de reloj mineral de cristal**

Referencia: # **490**

Descripción: CA 220 / 230,50 Marca Perla, pule todo tipo de Vidrios de reloj sin quitarse siquiera el movimiento de la caja

**CH-11081**

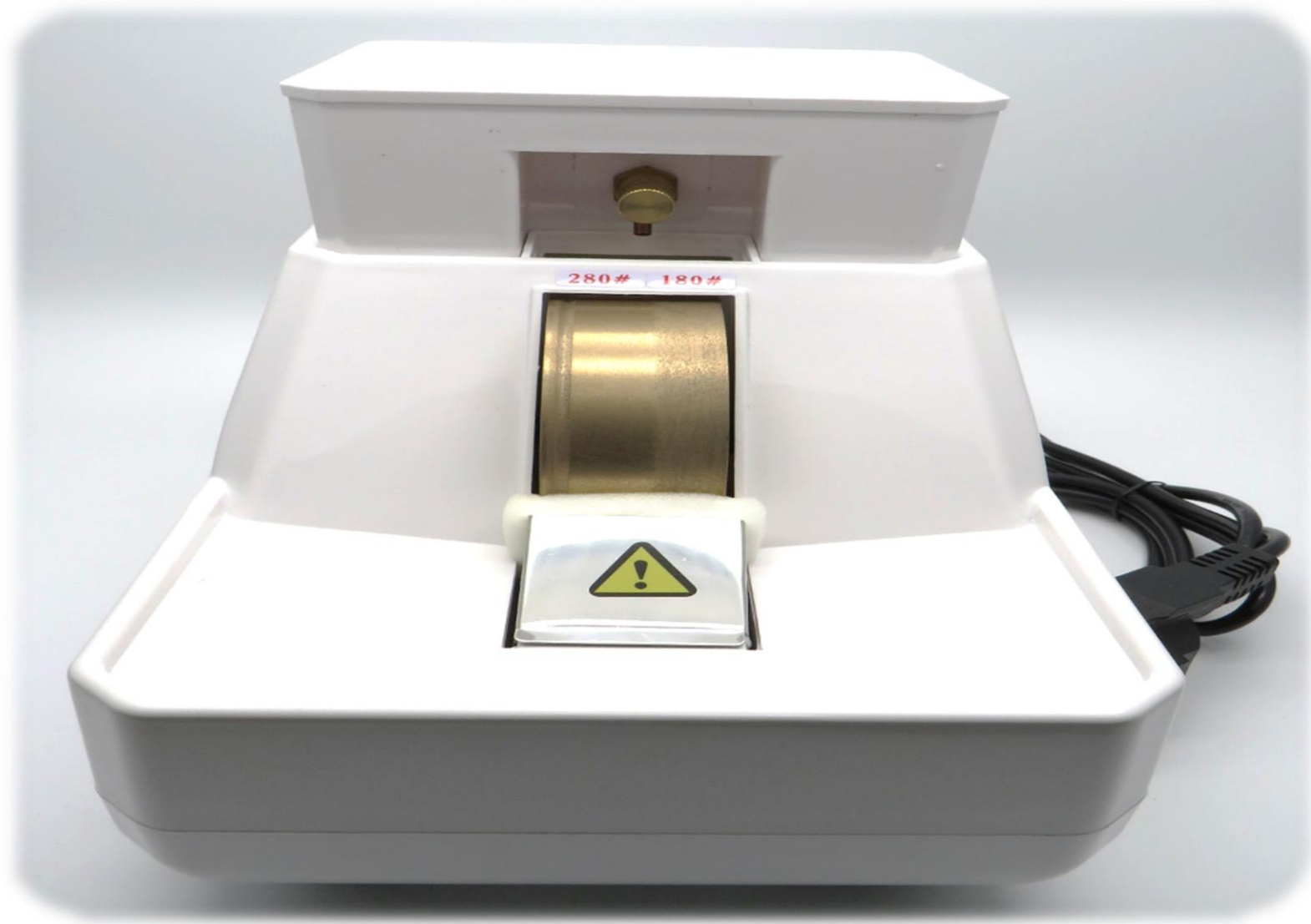

**PULIDORA DE VIDRIOS**

# ULTRALIM-120HTD



**ULTRASONIDO DE LIMPIEZA DIGITAL**

# ULTRALIM-113T



**ULTRASONIDO DE LIMPIEZA**



Nombre: **Ultrasonido de limpieza de relojes : Limpieza rápida 1.3 litros**

Referencia: # **491A**

Descripción: Dimensiones del tanque 8 "x 3" x 3 "- Potencia 50W



Nombre: **Ultrasonido de limpieza de relojes : Limpieza rápida de 2 litros**

Referencia: # **491B**

Descripción: Dimensiones del tanque 8 "x 4" x 4 "- Potencia 60 Watt



Nombre: **Cuerda automática Pearl con 6 brazos**

Referencia: # **847**

Descripción: Muy útil para dar cuerda a relojes automáticos para trabajos de montaje y reparación AC 220, 230, 50

# N7803



**CARGADOR Y TESTER DE RELOJES AUTOMATICOS**



Nombre: **Aparato para probar la resistencia al agua de los relojes**  
Referencia: # **801**

# BACUM-7003-A



**PROVADOR PARA RESISTENCIA DE LOS RELOJES AL AGUA**

# BACUM-7033



**PROVADOR PARA RESISTENCIA DE LOS RELOJES AL AGUA**

# SP-5005A



**ESMERIL CON MOTOR TOOL PARA TRABAJOS DELICADOS**

**N30227**

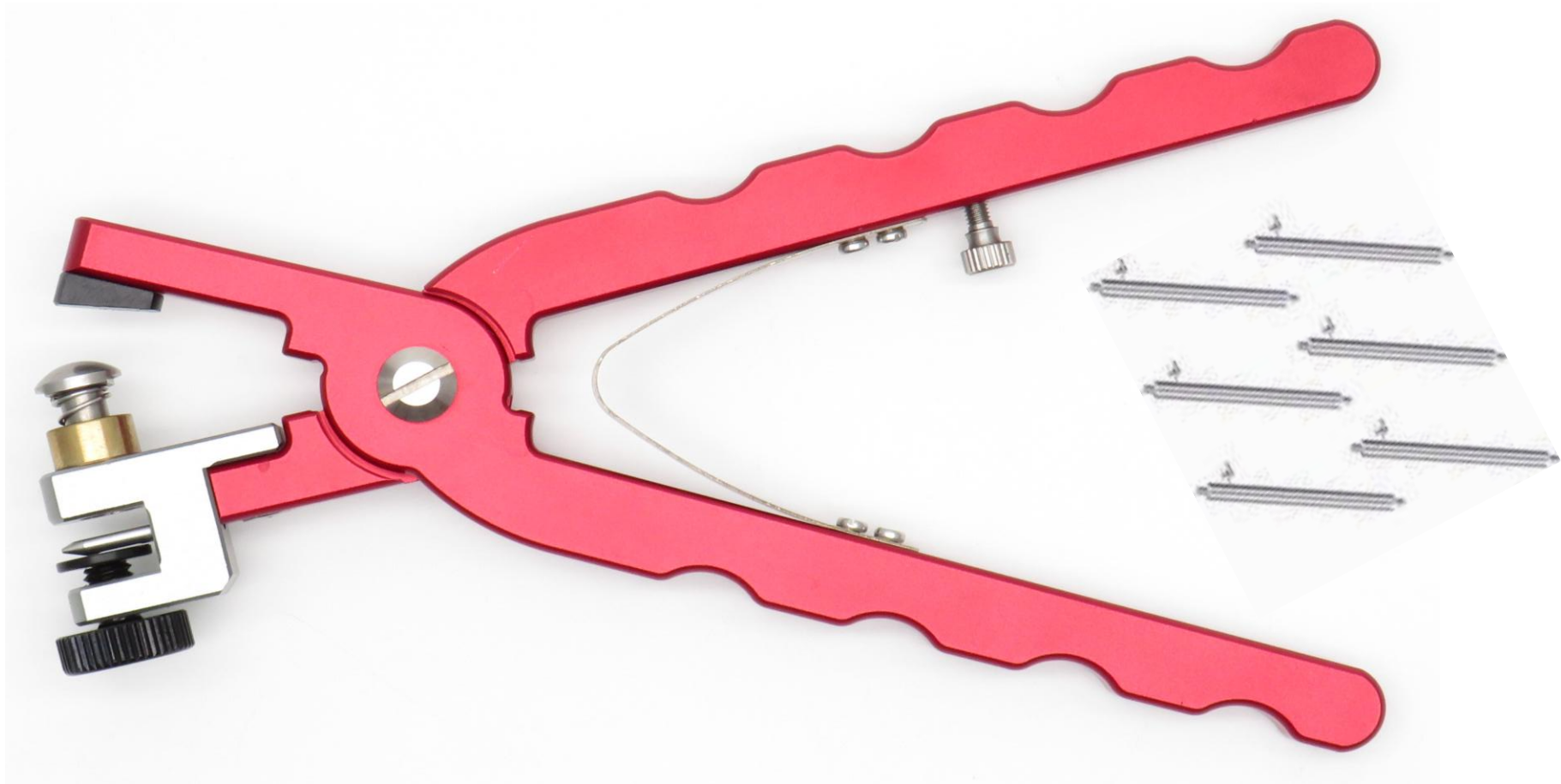

**PINZA PARA RECORTAR MOLDE DE PASADORES EN PULSOS  
PARA POSTURA FACIL**

**CH-6004**

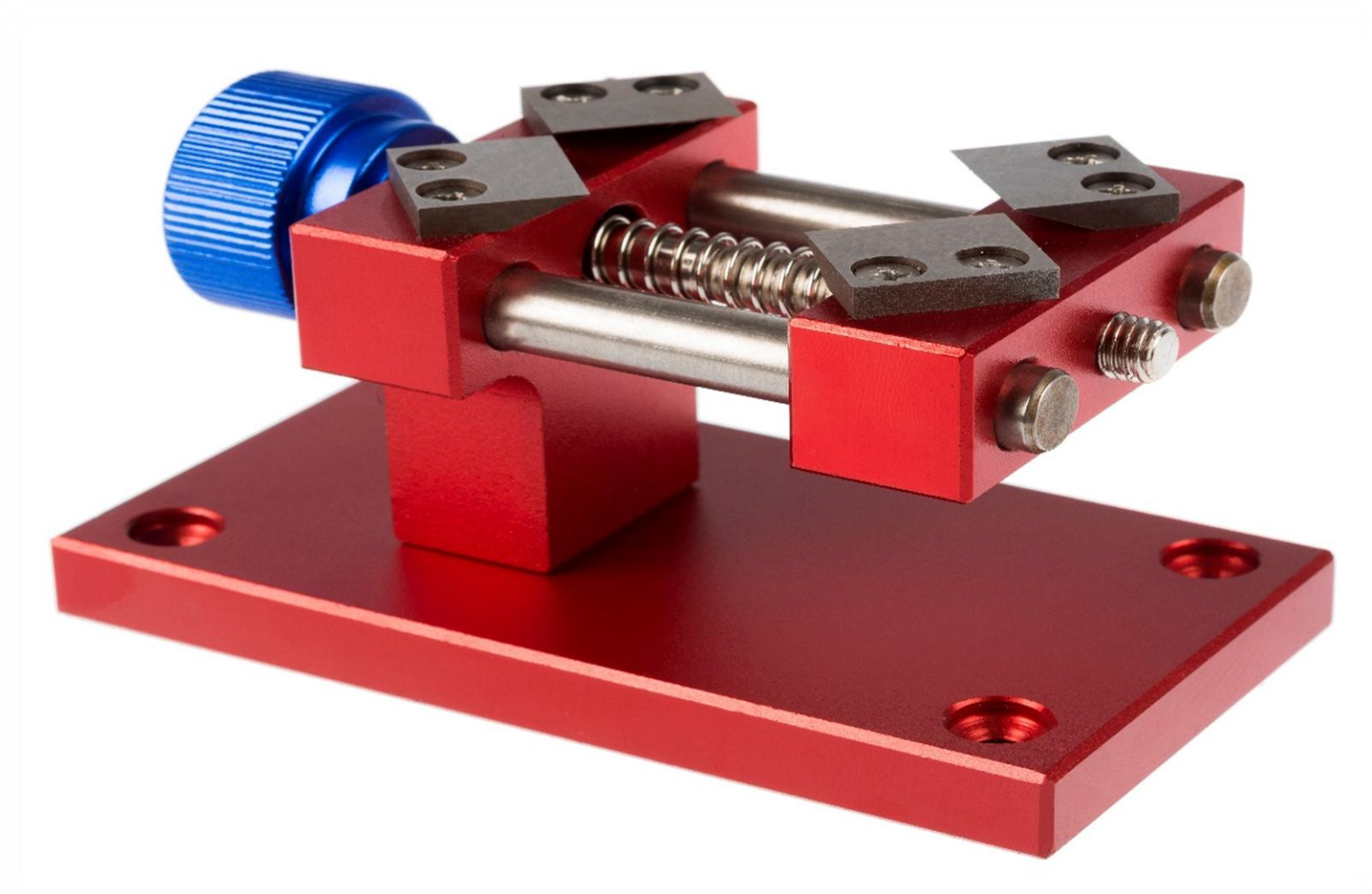

**EXTRACTORA DE BISELES DE CUATRO PUNTAS**

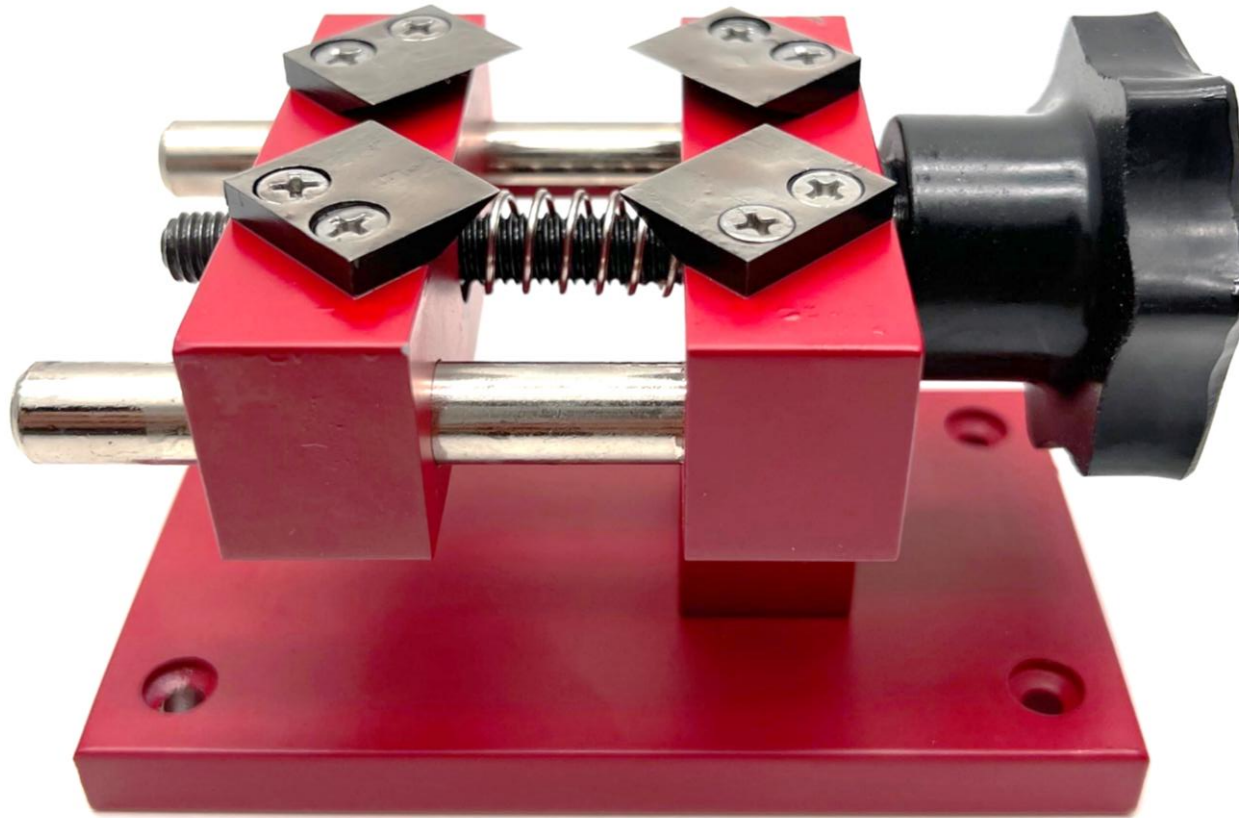

Nombre: **Extractor de Biseles de cuatro puntas**

Referencia: # **2076**

Descripción: Ideal para que el Relojero lo fije en un banco de trabajo de forma permanente

**CH-6002**



**EXTRACTOR DE BISELES DE DOS PUNTAS**

**CH-8002**

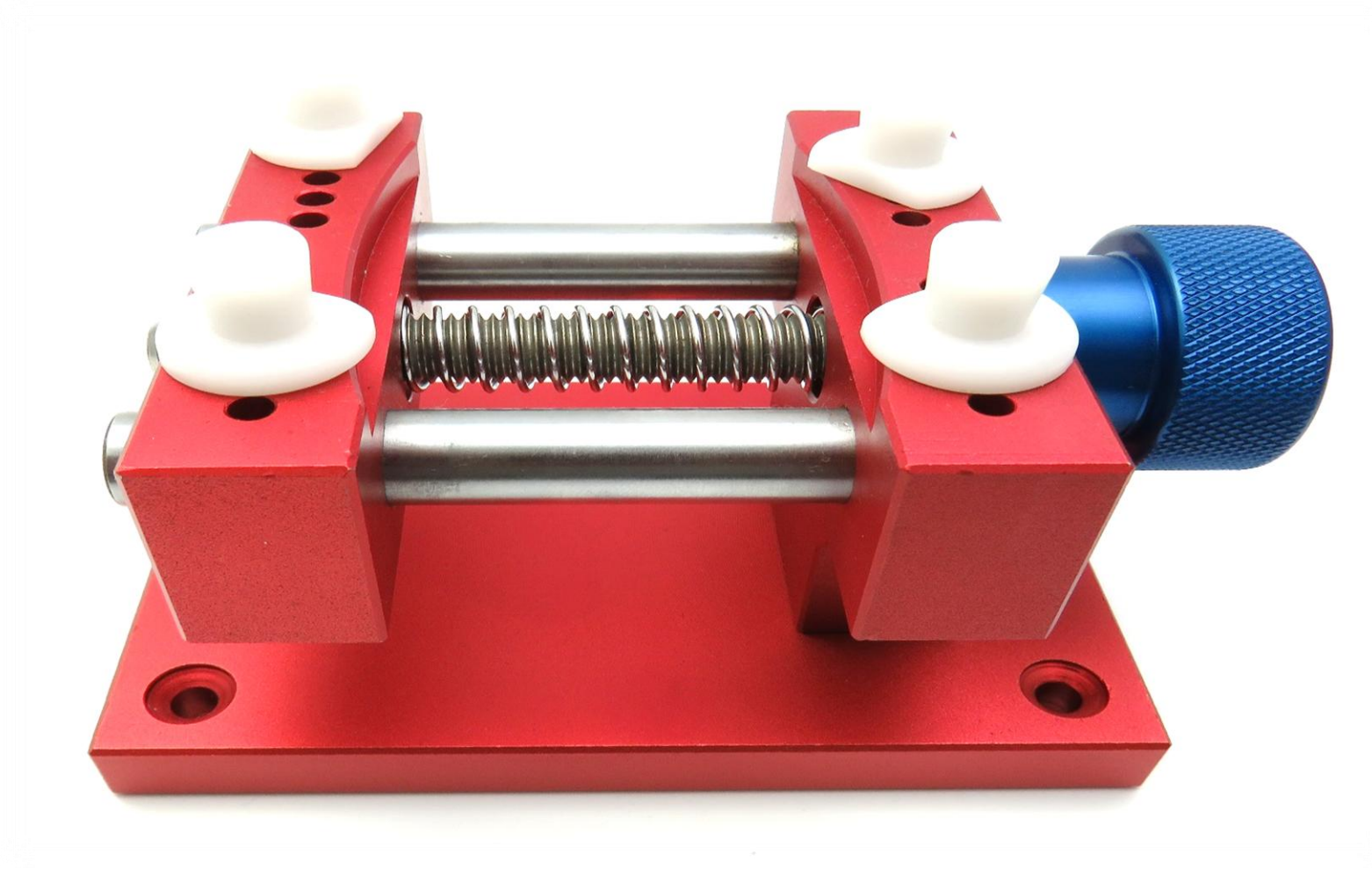

**BASE METALICA PARA REPARAR MAQUINAS**



Nombre: **Base Jumbo metálica para reparar Movimientos**

Referencia: # **1526**

Descripción: Ideal para que el Relojero lo fije en un banco de trabajo de forma permanente en lugar de comprar un tornillo de banco adicional. Medida de la base: 4.25 pulgadas x 2.5 pulgadas. Se suministra con tornillos.



Nombre: **Soporte para cajas de reloj, aluminio con abrazadera**

Referencia: # **244**

Descripción: Hecho para caber en un banco de trabajo



Nombre: **Soporte de caja de reloj Estilo suizo**

Referencia: # **1611**

Descripción: Estilo suizo para sujetar cajas de reloj de hasta 42 mm - Tamaño del producto: 3.25 "x 2.5" x 1 "pulgadas

**N2059**



**BASE PLASTICA PARA REPARACION DE MAQUINARIAS**

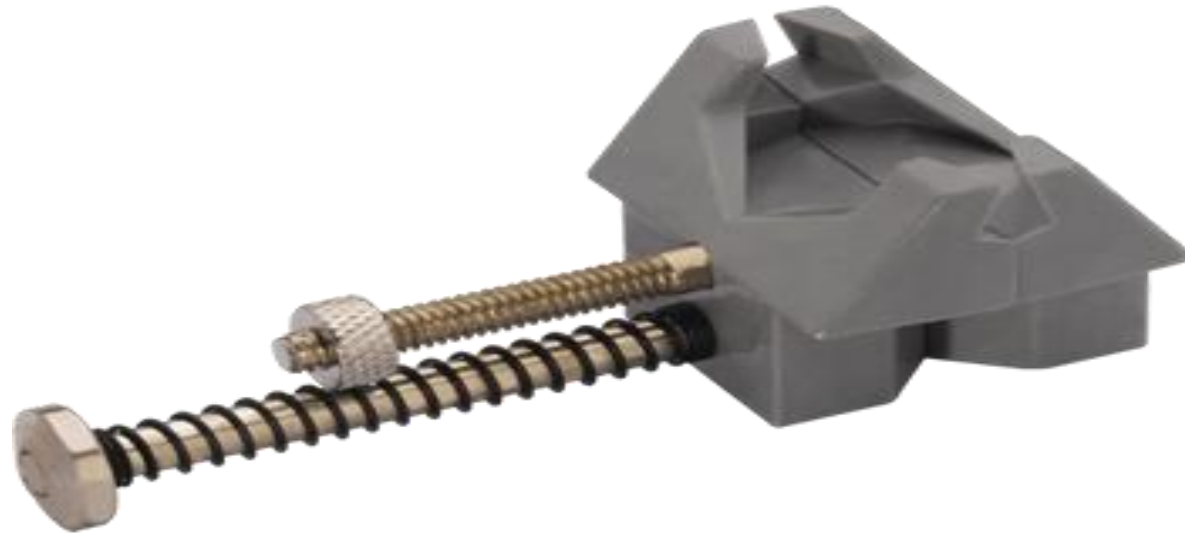

Nombre: **Soporte de plástico para cajas de reloj**

Referencia: # **809**

Descripción:

**CH-11058-3**

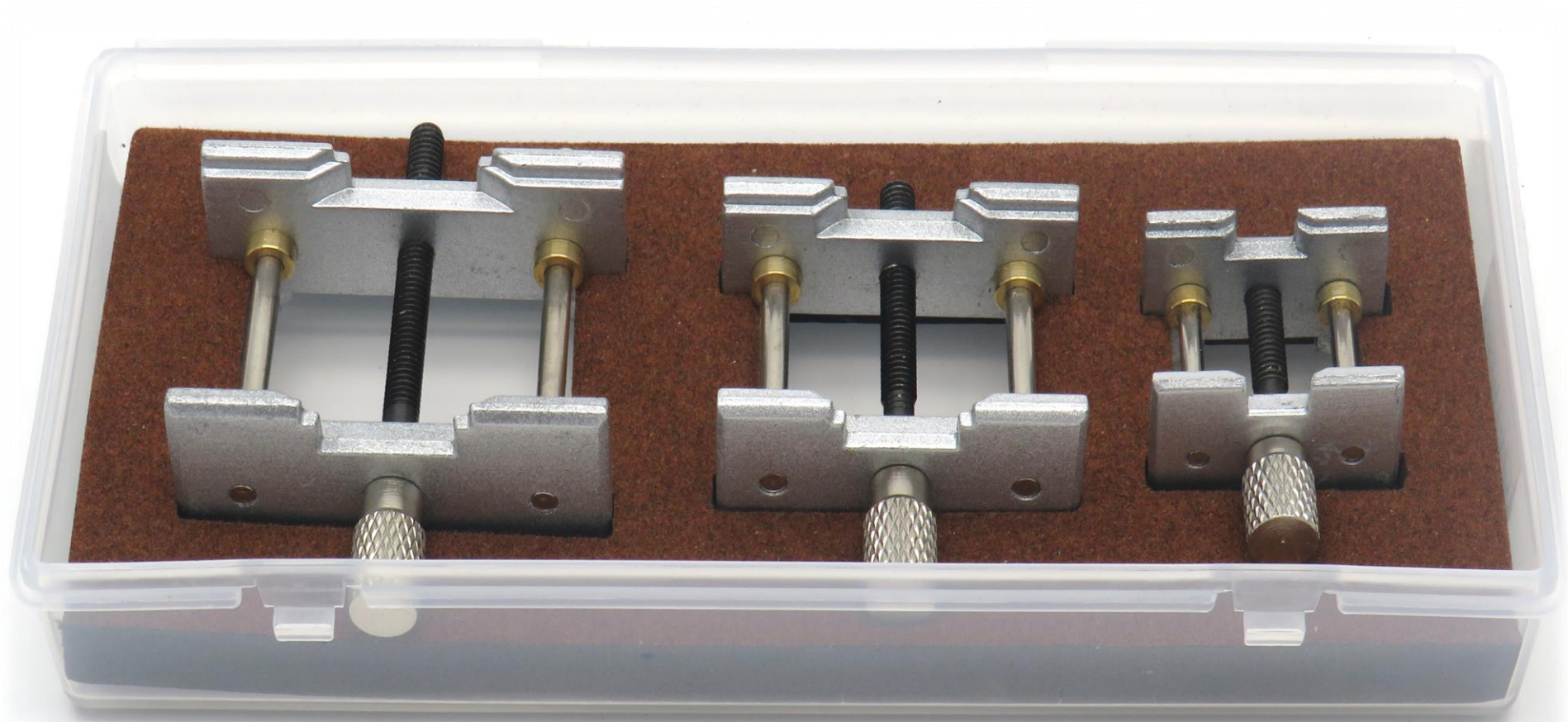

**JUEGO METALICO DE BASES PARA MOVIMIENTOS X3**

# N4040A



**BASE ACRILICA PARA MAQUINA**

# N4039-B

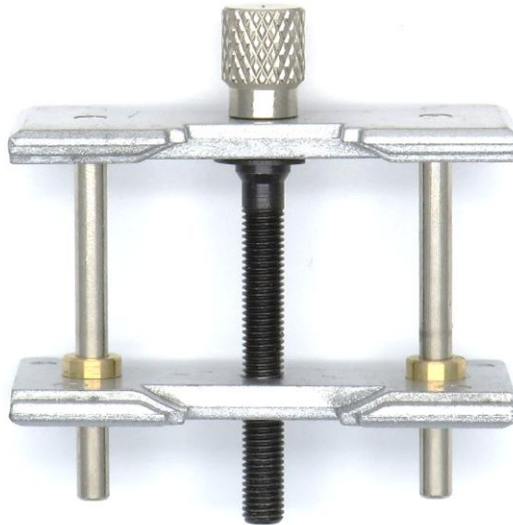

## BASE METALICA PARA MAQUINA



Nombre: **Soporte de movimiento Aluminio XL**

Referencia: # **1186**

Descripción: Extra grande ahora con la moda de Relojes en tamaños grandes, Ha habido una demanda popular para sostener movimientos de reloj de gran tamaño, que es exactamente de lo que se trata esta herramienta Se abre a un tamaño de longitud de 3 pulgadas x Ancho 1 pulgada



Nombre: **Soporte de Movimiento para relojes de cuarzo**

Referencia: # **266**

Descripción: Capacidad máxima de sujeción 35mm cargado por resorte con nylon que no raye el movimiento del reloj o la caja

# BAMA#69.01



**BASES PLASTICAS PARA MAQUINA**

**N5674**



**BASE PARA MAQUINAS ESPECIAL PARA DESTAPADORAS DE VOLANTE**

**ODX-7P**



**LLAVES PARA ABRIR RELOJES OMEGA**

# N5537-13



**DESTAPADORA DE LUJO TIPO ROLEX EN ACERO PESADO**

**N5537-7XL**

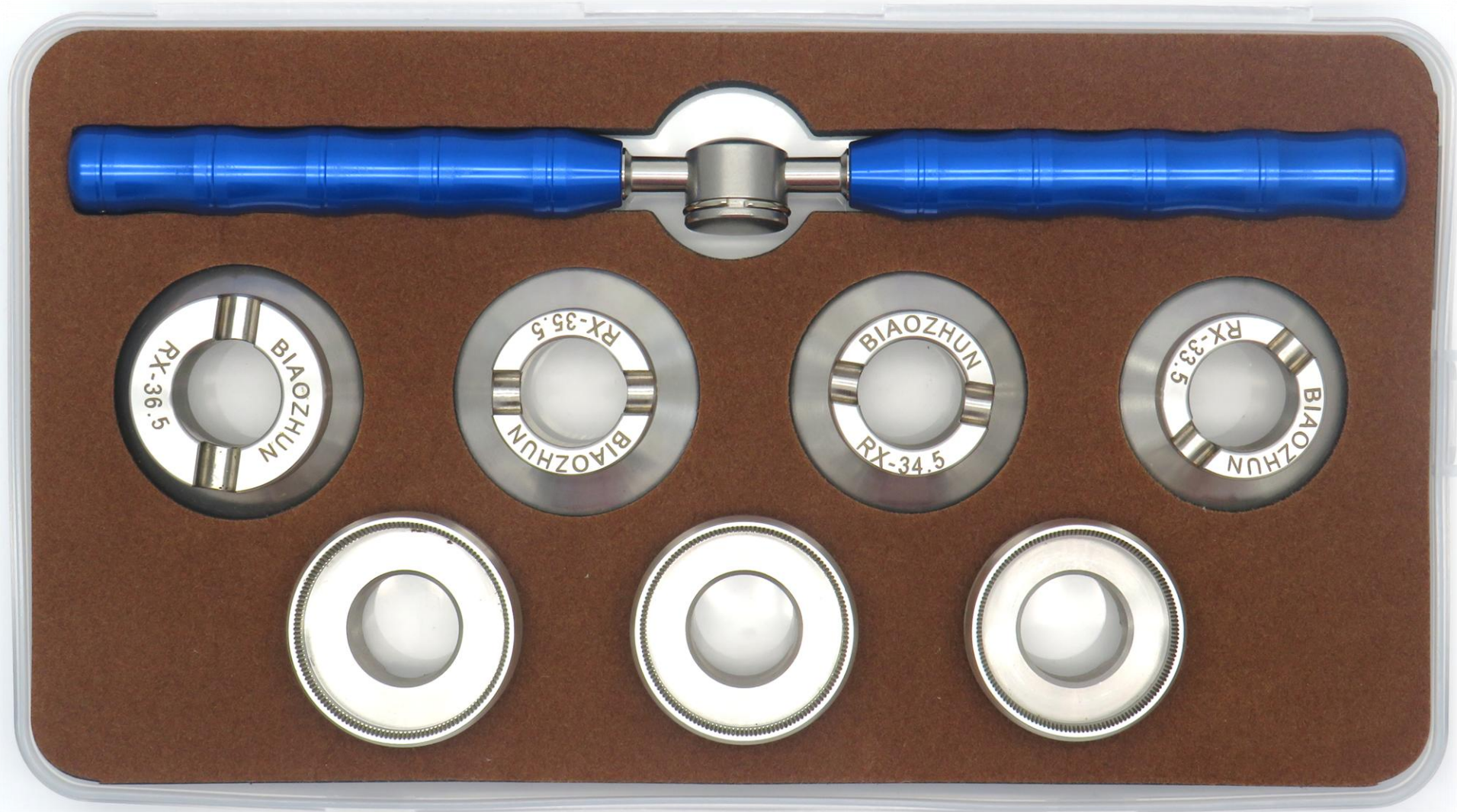

**DESTAPADORA TIPO ROLEX EN ACERO PESADO**

# N5538



## DESTAPADORA DE ROLEX 7 PIEZAS PARA MAQUINA DE VOLANTE



Nombre: **Abridor tipo Rolex Con 8 Matrices Con Caja De Madera**

Referencia: # **1864**

Descripción: Tamaños: 18.50, 20.20, 22.50, 26.50, 28.30, 29.50, 36.50, 42.00mm.



Nombre: **Abridor de Cajas para Rolex (Relojes Genuinos)**

Referencia: # **697**

Descripción: Relojes con 6 Troqueles Tamaños: 29.50 mm, 28.30 mm, 26.50 mm, 22.50 mm, 20.20 mm, 18.50 mm

**BRL-15**

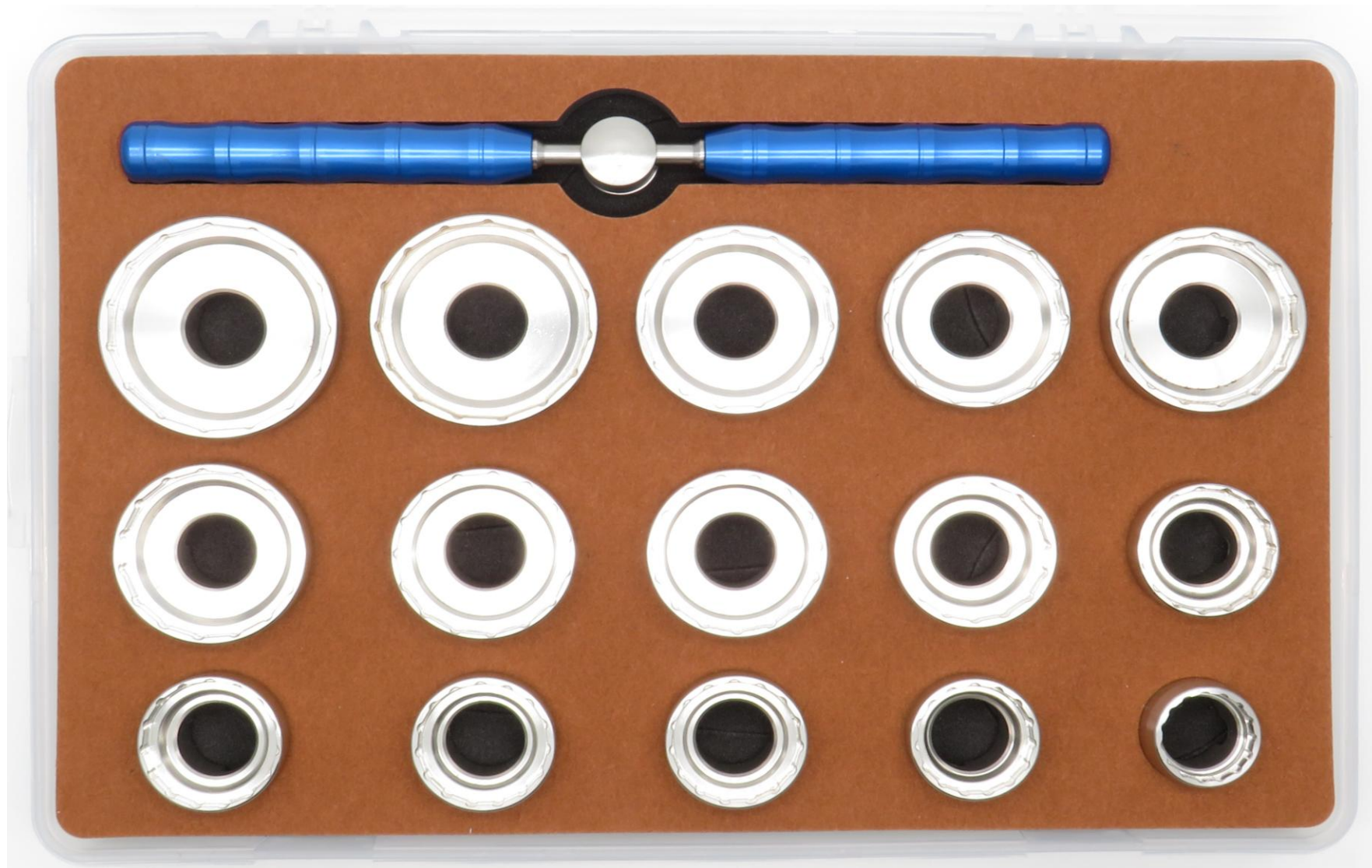

**LLAVES PARA DESTAPAR RELOJES BREITLING**

**J-0011**



**LLAVES PARA DESTAPAR RELOJES TIPO PANERAI**



Nombre: **Abridor de caja de reloj para Sowar Prima, juego de 8 (modelo popular)**

Referencia: # **474**

Descripción: Llave para abrir relojes de pulso antiguos con tapa especial



Nombre: **Soporte para correa de reloj**

Referencia: # **1462**

Descripción: Más efectivo para mantener las correas en su lugar mientras repara o cambia la batería sin quitar la correa. Provisto de un troquel de nylon para proteger el dial y caja mientras se mantiene el reloj abierto.

# CH-12011-A



**DETAPADORA PARA TAPAS DE ROSCA GRANDE**

**N2015**



**DETAPADORA PARA TAPAS DE ROSCA**

**N2819-4**



**DETAPADORA PARA TAPAS DE ROSCA**

**MSA2286-1**



**DETAPADORA DOS PUNTAS PARA TAPAS DE ROSCA**

**MSA2286-B**



**DETAPADORA DOS PUNTAS PARA TAPAS DE ROSCA**

**MSA2288-T**



**DETAPADORA TIPO T PARA TAPAS DE ROSCA**

**N2288**



**DETAPADORA TIPO T PARA TAPAS DE ROSCA**

# N2819-XL



## DESTAPADORA TIPO JAXA DE TRES PUNTAS GRANDE



Nombre: **Abridor de tapas de relojes a prueba de agua tipo Jaxa jumbo**

Referencia: # **1327**

Descripción: llave para abrir relojes con tapa de rosca

# N2819



## DESTAPADORA TIPO JAXA DE TRES PUNTAS MEDIANA

**N2688**



**DESTAPADORA TIPO JAXA DE TRES PUNTAS PEQUEÑA**



Nombre: **Abridor de tapas de relojes a prueba de agua tipo Jaxa**  
Referencia: # **479**

Descripción: llave para abrir relojes con tapa de rosca



Nombre: **Abridor de tapa de relojes a prueba de agua tipo Jaxa**

Referencia: # **480**

Descripción: llave para abrir relojes con tapa de rosca, caja de cartón

**N2286-2A**



**DESTAPADORA DE DOS PUNTAS ANCHA**



Nombre: **Abridor de caja de reloj de bolsillo tipo cangrejo con llaves estilo Jaxa**  
Referencia: **#1502**

**N2069-XL**



**DESTAPADORA DE TORNILLO ANCHA**

**N2072**



**DESTAPADORA DE TORNILLO ANCHA**

**2019-AB**



**PUNTAS DE REPUESTO PARA DESTAPADORA 6 UNIDADES**



Nombre: **Abridor de caja de reloj a prueba de agua, tipo V niquelado con dos perillas**

Referencia: # **470**

Descripción: Diseño único con mordazas ajustables



Nombre: **Abridor de cajas tipo mariposa con tornillo central**

Referencia: # **478**

Descripción:

**CH-5500**



**TAPADORA DE LUJO CON TAZOS METALICOS**

**CH-MSA3014**



**MAQUINA PARA TAPAR RELOJ GRANDE**

**CH-MSA3015**



**MAQUINA PARA TAPAR RELOJ VERDE GRANDE**



Nombre: **Máquina para tapar reloj y de montaje de vidrio con 31 troqueles de aluminio**

Referencia: # **204**

Descripción: Para la parte posterior de vasos de plástico planos con accesorio de extracción de eslabones

**N1808**



**TAPADORA METALICA CON TAZOS**



Nombre: **Máquina para tapar reloj y montaje de vidrio con 12 troqueles redondos de nailon y 4 troqueles cuadrados**

Referencia: # **202A**

Descripción: (Total de 16 troqueles) Especialmente diseñado para cajas cuadradas, rectangulares y redondas



Nombre: **Máquina para tapar reloj y de montaje de vidrio**

Referencia: # **706**

Descripción: Con 15 matrices de aluminio roscadas y 9 matrices de plástico adicionales para colocar gafas y fondos de relojes de cuarzo • 11 matrices de aluminio profundo de 17 mm a 40 mm. e en la parte superior para colocar vidrio profundo con anillo en el interior



Nombre: **Máquina para tapar reloj y montaje de vidrio Jumbo con 24 troqueles de nailon**

Referencia: # **1521**

Descripción: Para colocar vidrio mineral y la parte trasera de relojes grandes - 10 troqueles redondos de 21 mm a 60 mm - 8 troqueles redondos planos de 24 mm a - 6 troqueles cuadrados / rectangulares de 16 mm a 30 mm (interior )



Nombre: **Maquina para montaje de Cristal y de cuarzo.  
con troqueles de nailon (3 pares)**

Referencia: # **201**

Descripción: En esencia es para el montaje de las partes posteriores del reloj

**AB-105**



**TAPADORA DE PISO TAZOS PLASTICOS**

**N3178**



**TAPADORA DE PISO CON TAZOS PLASTICOS**

**N3182**



**TAPADORA MANUAL CON TAZOS ECONOMICA**

**N3172**



**TAPADORA MANUAL CELESTE CON TAZOS PLASTICOS**

**N3174**



**TAPADORA DE PISO AZUL MEDIANA CON TAZOS PLASTICOS**

# N3175



**TAPADORA MANUAL CON TAZOS AZULES PLASTICOS**

# N3179-A



**TAPADORA DE PISO CELESTE MEDIANA CON TAZOS PLASTICOS**

**CH-3017**



**TAPADORA DE PISO PEQUEÑA**

**CH-3018**

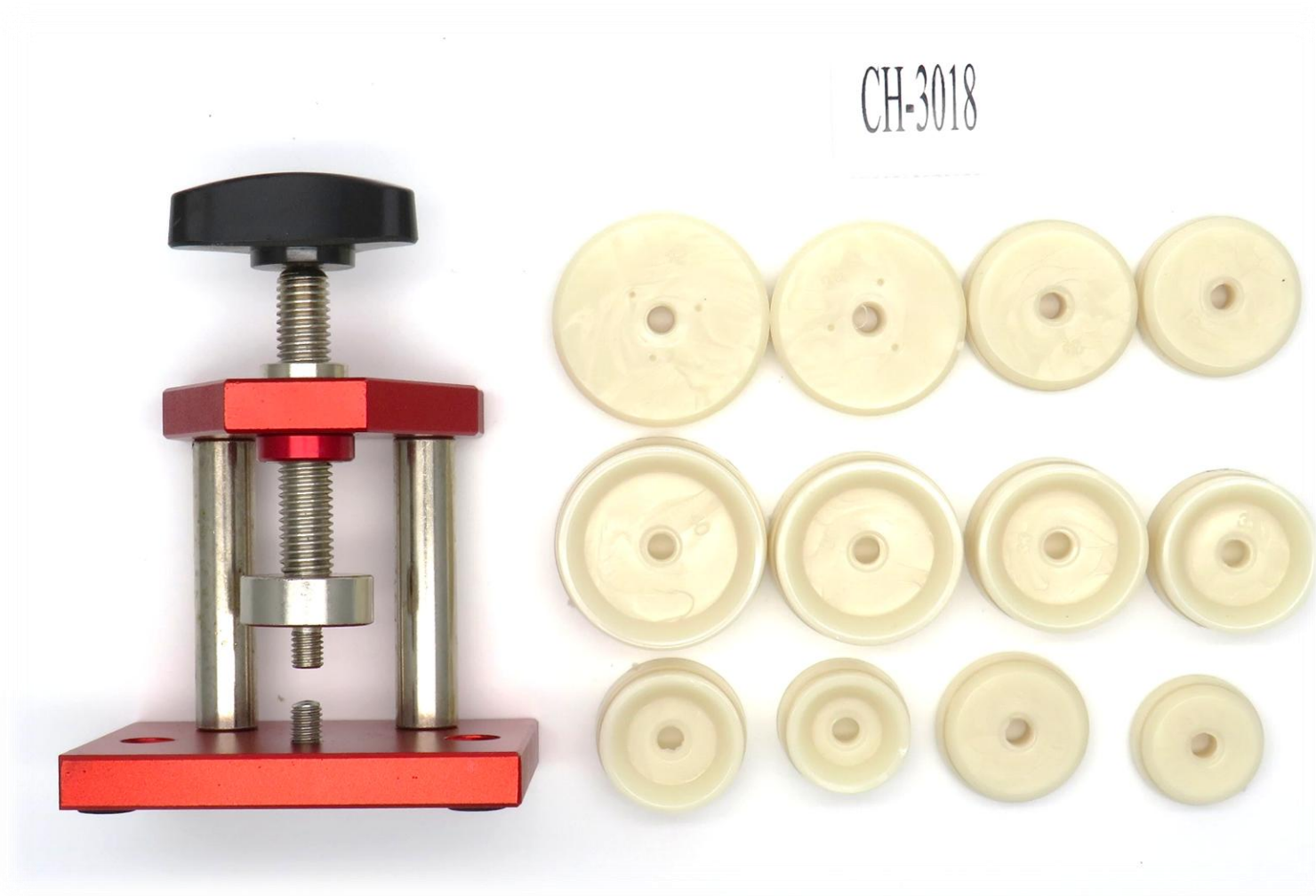

**TAPADORA DE PISO MINI CON TAZOS PLASTICOS**

**CH-3029**

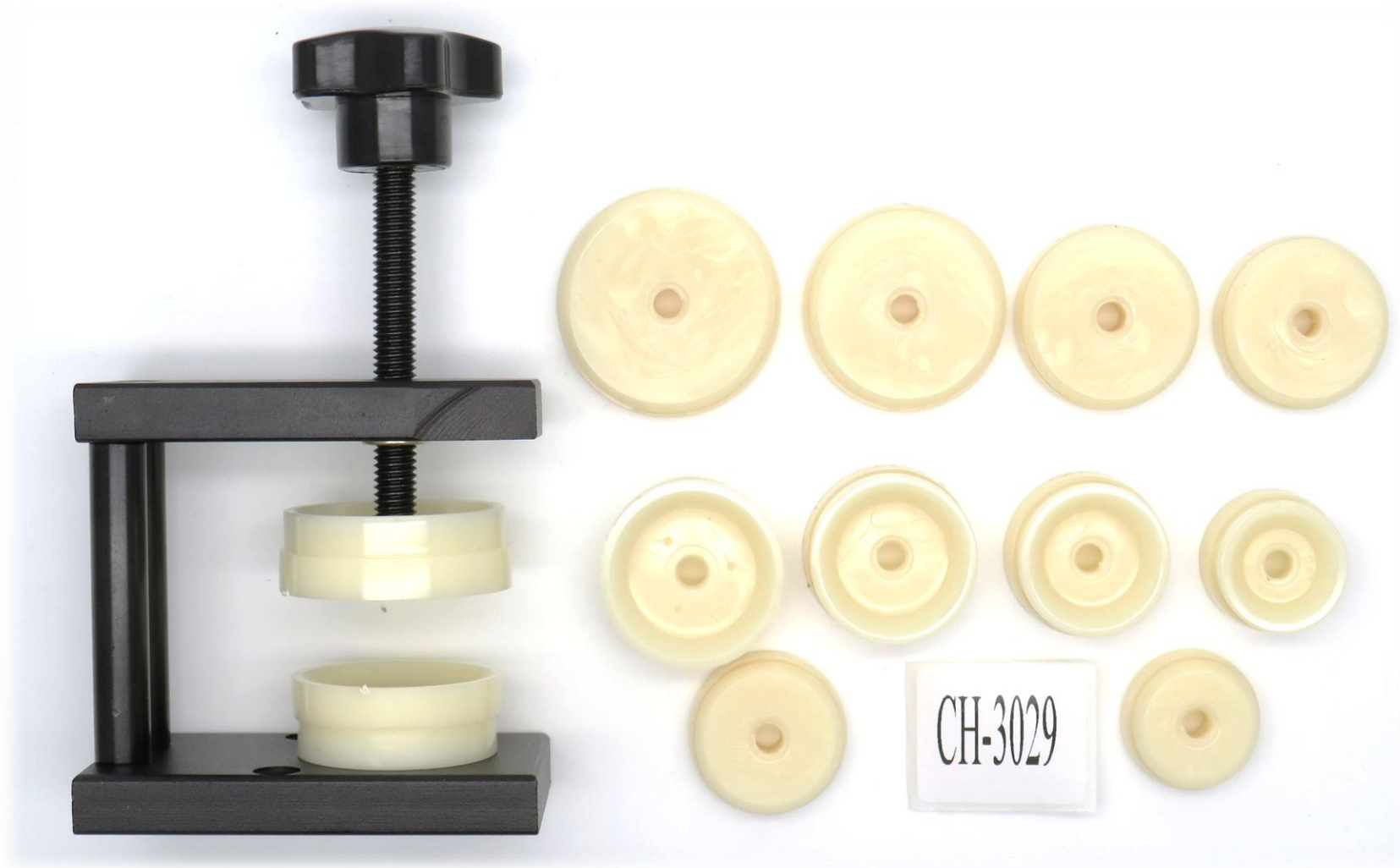

**TAPADORA DE PISO PEQUEÑA NEGRA CON TAZOS PLASTICOS**



Nombre: **Máquina para tapar reloj y para montaje de vidrio**

Referencia: # **203**

Descripción: Para colocar cristales de reloj minerales y caja de reloj de cuarzo



Nombre: **Máquina para tapar reloj y de montaje de vidrio**

Referencia: # **203A**

Descripción: Estilo japonés para colocar cristales de reloj minerales y caja de reloj de cuarzo



Nombre: **Tazos de Aluminio Set de 6 Unidades**

Referencia: # **1394**

Descripción: 4 medidas profundas (43x45) (46x50) (54x56) (57x65) 2 medidas planas (35x40) (45x50)

# N2525



**JUEGO DE TAZOS METALICOS 25 PIEZAS**

**N3031**

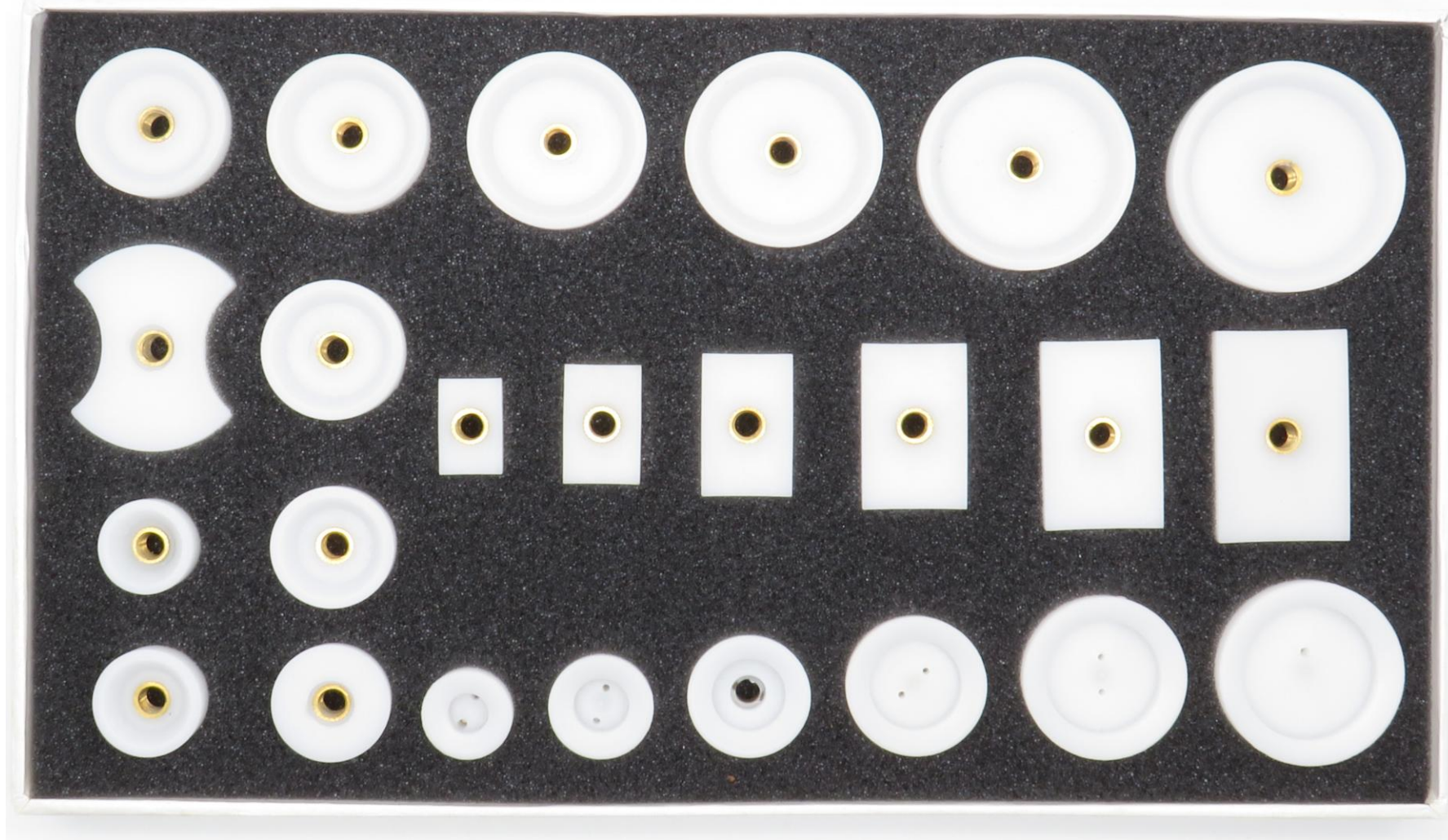

**JUEGO DE TAZOS DE LUJO 24 PIEZAS**

# N2512



## JUEGO DE TAZOS METALICOS 12 PIEZAS

**N6918**

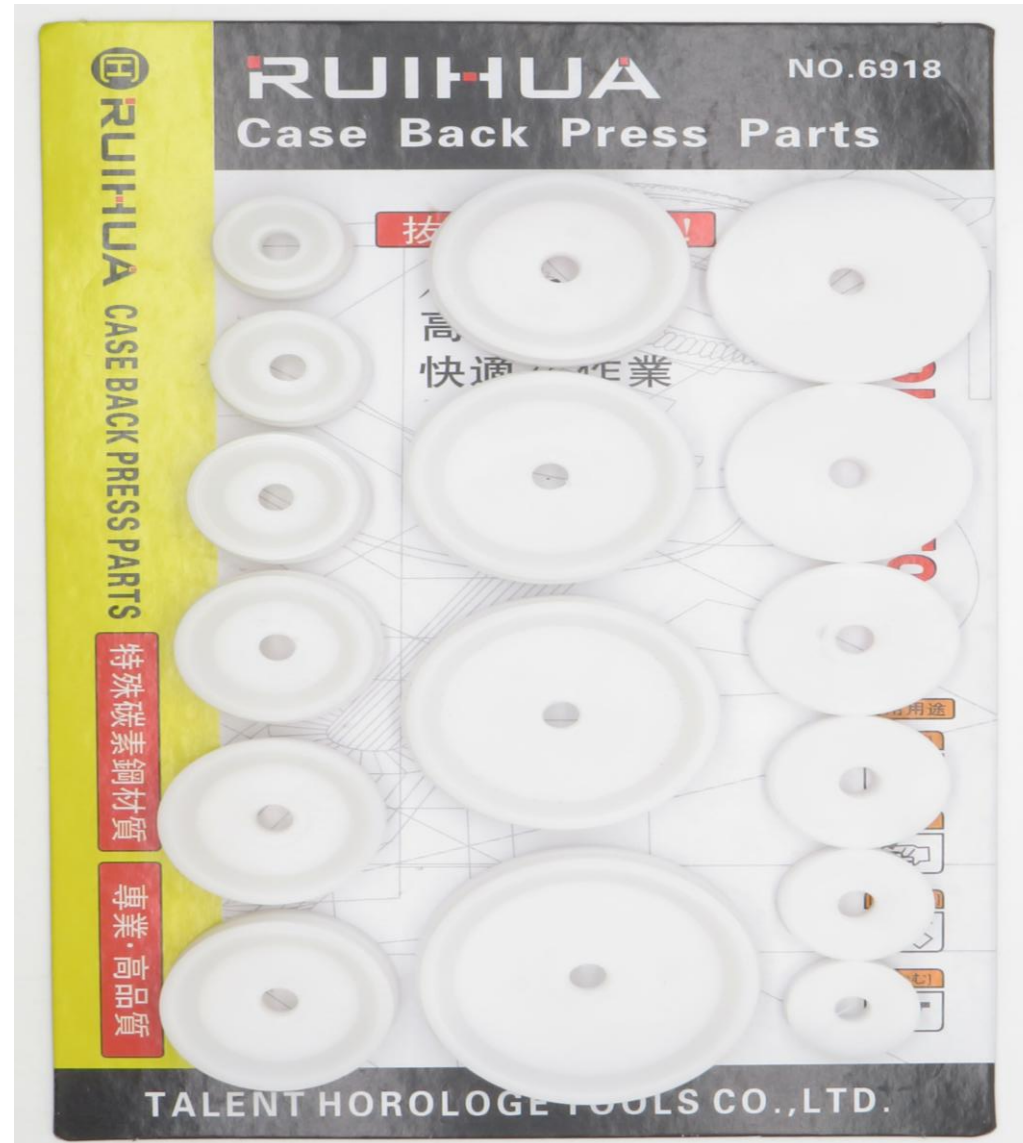

**JUEGO DE TAZOS DE NAILON 16 PIEZAS**

**CH-3043**



**JUEGO DE TAZOS DE NAILON GRANDES**



Nombre: **Juego de 8 tazos de nylon grandes**

Referencia: **#1156**

Descripción: 8 troqueles extra grandes de 35 mm, 40 mm, 42,5 mm, 45 mm, 47,5 mm, 52,5 mm, 55 mm, 57 mm



Nombre: **Juego de 3 tazos cuadrados reversibles**

Referencia: # **1753**

Descripción: [14-18 mm] [20-34 mm] [26-32 mm]



Nombre: **Juego de 8 tazos de nylon**

Referencia: **#1966**

Descripción: set de tazos para relojes redondos y cuadrados vidrios de cúpula

**CH-11024**



**DESTORNILLADOR PARA VOLANTES**

**CH-11005**



**BOMBA PARA EXPULSAR VIDRIOS**

# CH-11032-A/B



**MANDRIL DE UN AGARRE ESPECIAL**

**CH-11025**



**MANDRIL DE UN AGARRE**



Nombre: **Mandril tipo francés con mango de madera**

Referencia: # **1492**

Descripción: Pinza: 0 mm a 1 mm



Nombre: **Mandril de banco resistente de 6"**

Referencia: # **1024**

Descripción: 3 mandíbula que lleva a cabo pequeños taladros, archivos de alambre y herramientas de 0 mm a 5 mm

# N30026D



## JUEGO DE 3 MANDRILES EN CAJA



Nombre: **Prensador manual de manecillas con 3 postes**

Referencia: # **1003**

Descripción: Una herramienta muy útil en ensamblaje de relojes. Tiene tres postes de 1,50 mm para la manecilla de las horas, 1 mm para la manecilla de los minutos y 0,60 mm para el segundero de barrido.



Nombre: **Prensa de manecillas Con Acción De Resorte Central-Estacas Metálicas**

Referencia: # **688**

Descripción: útil para poner punteros de relojes

# MAPU-11010



**MAQUINA PARA PONER PUNTEROS**



Nombre: **Prensa para poner manecillas con puntas de nailon**

Referencia: **#1463**

Descripción: Resorte cargado con 6 estacas de tamaño: 1,6/1,5/1,2/0,9/0,7/0,5 mm y 1 estaca plana, fácil ajuste de las manos



Nombre: **Set de punteros de reemplazo para prensa**

Referencia: # **1463.01**

Descripción: punteros de reemplazo para prensa de poner manecillas

# N7404



## PUNTAS PARA PONER PUNTEROS



Nombre: **Juego de puntas para colocar manecillas**

Referencia: # **2074**

Descripción: Útil en el armado de relojes

# N5430-A



## PALAS PARA EXTRAER PUNTEROS DE RELOJ

**CH-11065**

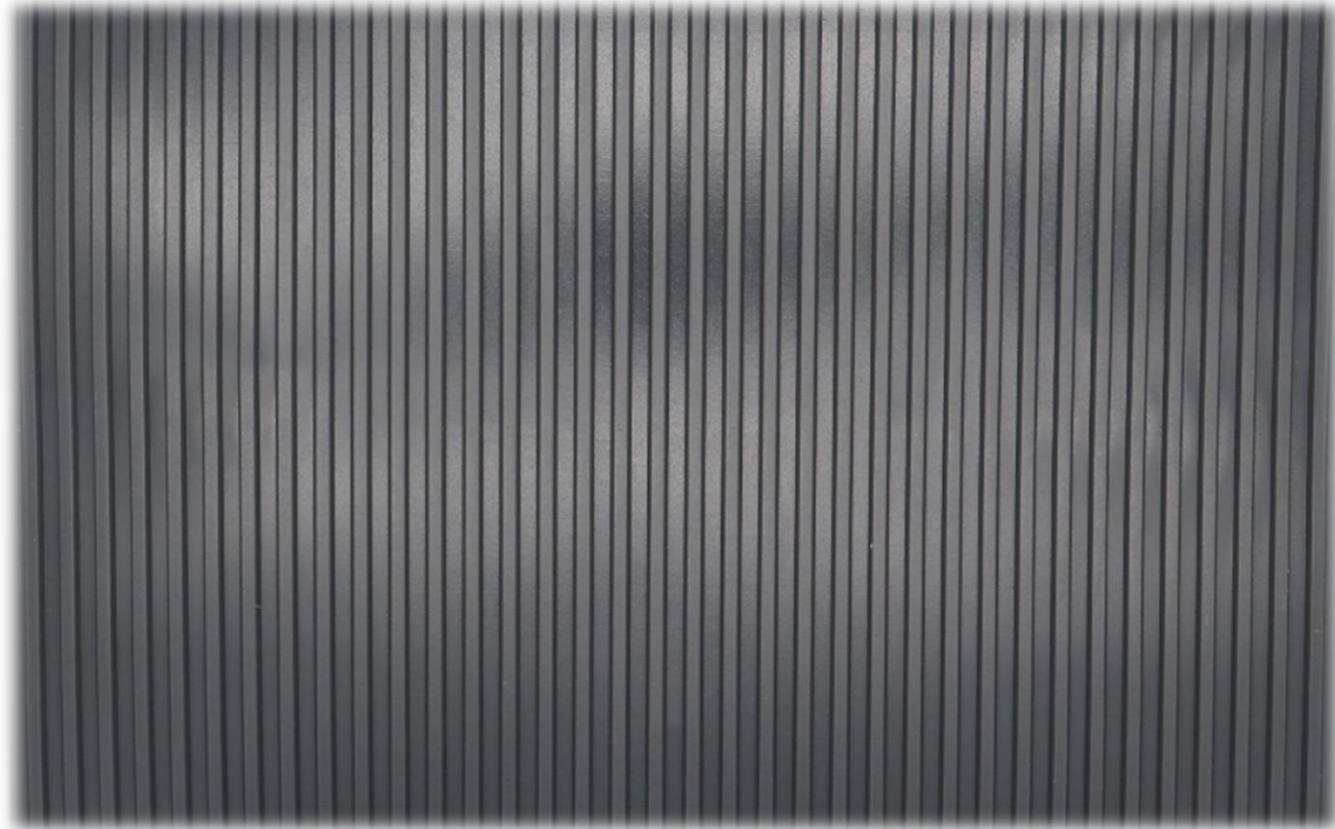

**TAPETE DE MESA UTIL PARA MANTENER FIJOS LOS DESTORNILLADORES**





Nombre: **Juego de herramientas profesionales para Relojero en estuche de cuero**

Referencia: # **985**

Descripción: Contiene: Llave para abrir tapa de reloj tipo jaxa, pinzas, lupa, cepillo de pulir, punzón de 0.80mm y 1.00mm, Corta pulsera, Tela siliconada, martillo de bola Pein 1oz

**CH-16014**



**JUEGO DE HERRAMIENTAS EN ESTUCHE DE LONA**

3933



JUEGO DE HERRAMIENTAS 22 PIEZAS

**RH-16030**



**JUEGO DE HERRAMIENTA DE 18 PIEZA**

# NEX-E1



**JUEGO DE DESTORNILLADOR ELECTRICO CON ILUMINACION**



Nombre: **Juego de 17 destornilladores planos y estrella**

Referencia: # **3128**

Descripción: Juego de destornilladores con 17 modelos y repuestos

**CH-9002**



**JUEGO DE DESTORNILLADOR CALIDAD TIPO SUIZO**

**CH-9002G**



**JUEGO DE DESTORNILLADOR CALIDAD TIPO SUIZO**



Nombre: **Juego de destornilladores Euro Pro de 9 sobre soporte giratorio**

Referencia: # **1814**

Descripción: El juego más impresionante con hojas endurecidas y niqueladas de dureza 35-40 HRC y mecanismo giratorio suave con un vial de plástico codificado por colores para cada hoja. 8 Destornillador plano de tamaños: 0.60, 0.80, 1.00, 1.20, 1.40, 1.60, 1.80 y 2.00mm. 1 destornillador Phillips de tamaño: 1,60 mm.



Nombre: **Juego de destornilladores Euro Pro de 9 en caja de madera con cabezas codificadas por colores anodizados**

Referencia: # **1815**

Descripción: El juego más impresionante con hojas endurecidas y niqueladas de dureza 35-40 HRC con un vial de plástico codificado por colores para cada hoja. 8 Destornillador plano de tamaños: 0.60, 0.80, 1.00, 1.20, 1.40, 1.60, 1.80 y 2.00mm. 1 destornillador Phillips de tamaño: 1,60 mm.

# NCN0064



**JUEGO DE DESTORNILLADORES EN CARRUSEL**

# N24002



## JUEGO DE DESTORNILLADORES

**N22005**



**JUEGO DE DESTORNILLADOR CALIDAD TIPO SUIZO**

# N24009



Visualización de la hoja

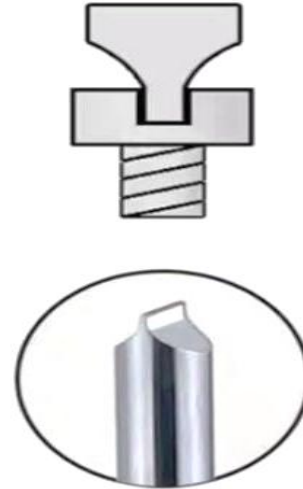

Desmontaje y montaje de la sección del reloj Rolex/Tudor con destornillador antideslizante

Modelo de destornillador

● Rojo 1,2 mm

● Gris 1,35 mm

● Púrpura 1,5 mm

● Naranja 1,7/0,37 Tmm

● Verde 1,7/0,42 Tmm

● azul 1,9 mm

## JUEGO DE DESTORNILLADORES

**FW-6**



**JUEGO DE DESTORNILLADORES**

**QZ-6T**



**JUEGO DE DESTORNILLADORES**



Nombre: **Juego de 5 destornilladores con punta reversibles**

Referencia: # **393**

Descripción: Cuchillas desmontables en caja de plástico, 0,80 mm-0,85 mm-1,00 mm-1,20 mm-1,40 mm

# CH-9077



**DESTORNILLADOR DE CUATRO PUNTAS INTERNAS**



Nombre: **Kit de destornillador con 4 puntas**

Referencia: # **398**

Descripción: Con extractor de barra lateral, 2 tipos, Philips y hoja de destornillador normal

# CH-7404

Herramienta para abrir tuberías OMG (hexagonal de 0,9 mm a 1,1 mm y 1,35 mm) (octagonal de 1,75 mm)

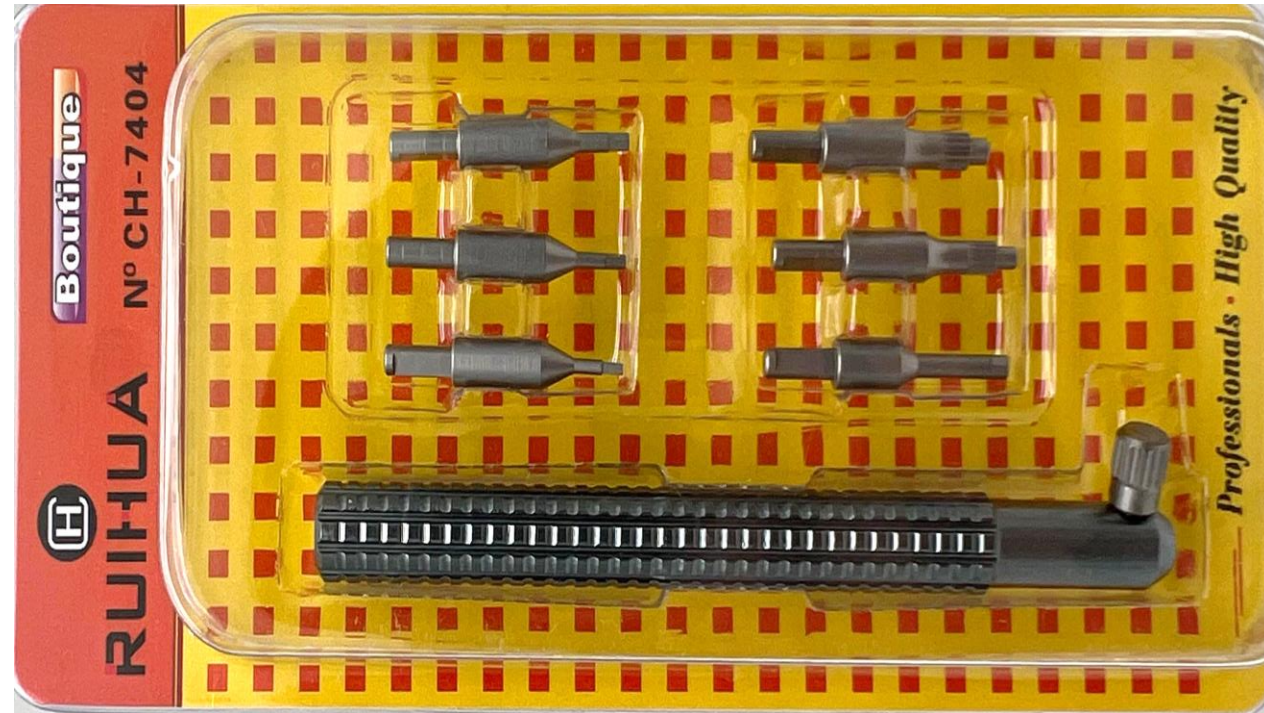

**KIT DE APERTURA DE BARRA PARA ROLEX Y OMEGA**



Nombre: **Juego de 9 destornilladores Stella, cuerpo de latón en bolsa de plástico**

Referencia: **#1060**

Descripción: Con hojas fijas de acero endurecido, estilo suizo



Nombre: **Juego de destornilladores de 7 puntas reversibles**

Referencia: # **1118**

Descripción: Tamaños: 0,60 mm, 0,70 mm, 0,80 mm, 1,00 mm, 1,20 mm, 1,30 mm, 1,50 mm

# N18970ASP



**JUEGO DE DESTORNILLADOR PLANO X 5 ECONOMICO**

**N18973ASP**



**JUEGO DESTORNILLADOR ESTRELLA X 3 ECONOMICO**

# DESTOR-J0012/J0014/J0016



**DESTORNILLADOR DE ESTRELLA X UNIDAD**

# BADESTRA-9055A



**BASE DESTORNILLADOR PARA TORNILLO TRANSVERSAL**

**CH-9065**



**MECHAS DE REPUESTO PARA DESTORNILLADOR**



Nombre: **Removedor de eslabones de pulsos de calidad superior**

Referencia: # **900.01**

Descripción: Juego de 3 pasadores de repuestos

# CH-9056A



**CARRITO PARA SACAR FILO A DESTORNILLADORES X UND**

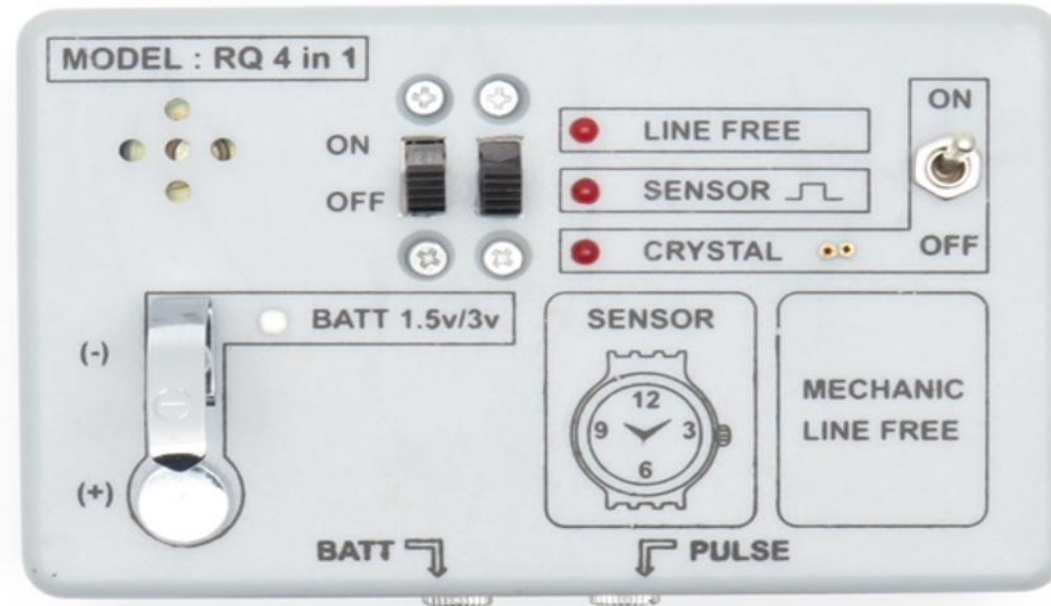

Nombre: **probador de relojes de cuarzo**

Referencia: # **1000**

Descripción: 4 funciones A)comprobador analógico de cuarzo con sonido B) desmanetizador C)probador de pilas D) probador de cristal

# NQD-10



TESTER PARA PILA, PULSACIONES DE RELOJ

# ET3500



**TESTER (BOBINA, CIRCUITO Y PILA)**

# XL-830L



**MULTIMETRO DIGITAL**

# CH-7038



## TESTER

# N7037



## TESTER SENCILLO ECONOMICO

**BC-06**



**TESTER SENCILLO ECONOMICO**



Nombre: **Micrómetro de precisión de 0 a 25 mm**

Referencia: # **781**

Descripción: Las mordazas de medición con punta de carburo ofrecen una medición precisa y Alta calidad

# CH-7056



**CALIBRADOR DIGITAL DE MEDIDAS HASTA 150 MM**

# CH-7056A

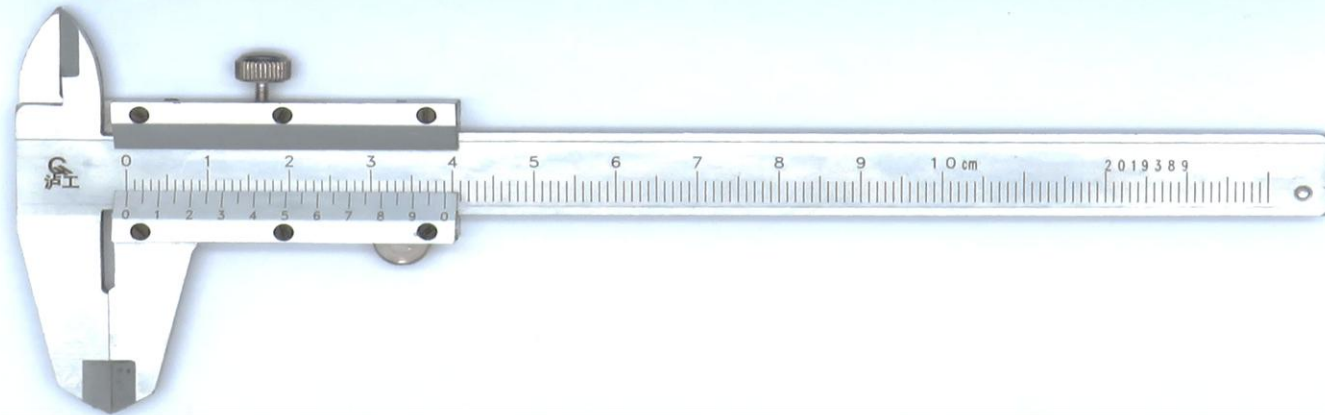

**CALIBRADOR ANALOGO HASTA 100MM**

**8008**



**PELOTA PARA DESTAPAR**

**N340400**



**DESINMANTADOR**

**YX-M1**



**INMANTADOR Y DESINMANTADOR**

**N18666**



**PERA SOPLADORA MANUAL EN CAJA**

**N9016**



**PERA SOPLADORA MANUAL DE RELOJERIA**

**N9015**



**PERA SOPLADORA MANUAL DE RELOJERIA**



Nombre: **Bomba para extracción de polvo, marca ANCHOR**  
Referencia de marca : # **322**

Descripción: Sopladora manual con punta metálica



Nombre: **Bomba negra para quitar el polvo, Marca ANCHOR**  
Referencia de marca : # **323**

Descripción: Sopladora manual con punta larga



Nombre: **Soplador de aire con boquilla de teflón**

Referencia: # **1385**

Descripción: Sopladora manual con punta de teflón



Nombre: **Abridor de presión de lujo**

Referencia: # **1095**

Descripción: Simplemente alinee la hoja en la caja del reloj con cuidado. Aplique presión y las herramientas SNAP se encargan del resto.

Nombre: **Hoja extra**

Referencia: # **1095.01**

Descripción: Cuchilla de repuesto

# N4755-A



## DESTAPADORA METALICA 2 PALANCAS PARA TAPAS

# N4755-B



## DESTAPADORA METALICA 2 PALANCAS PARA TAPAS

**N6987**

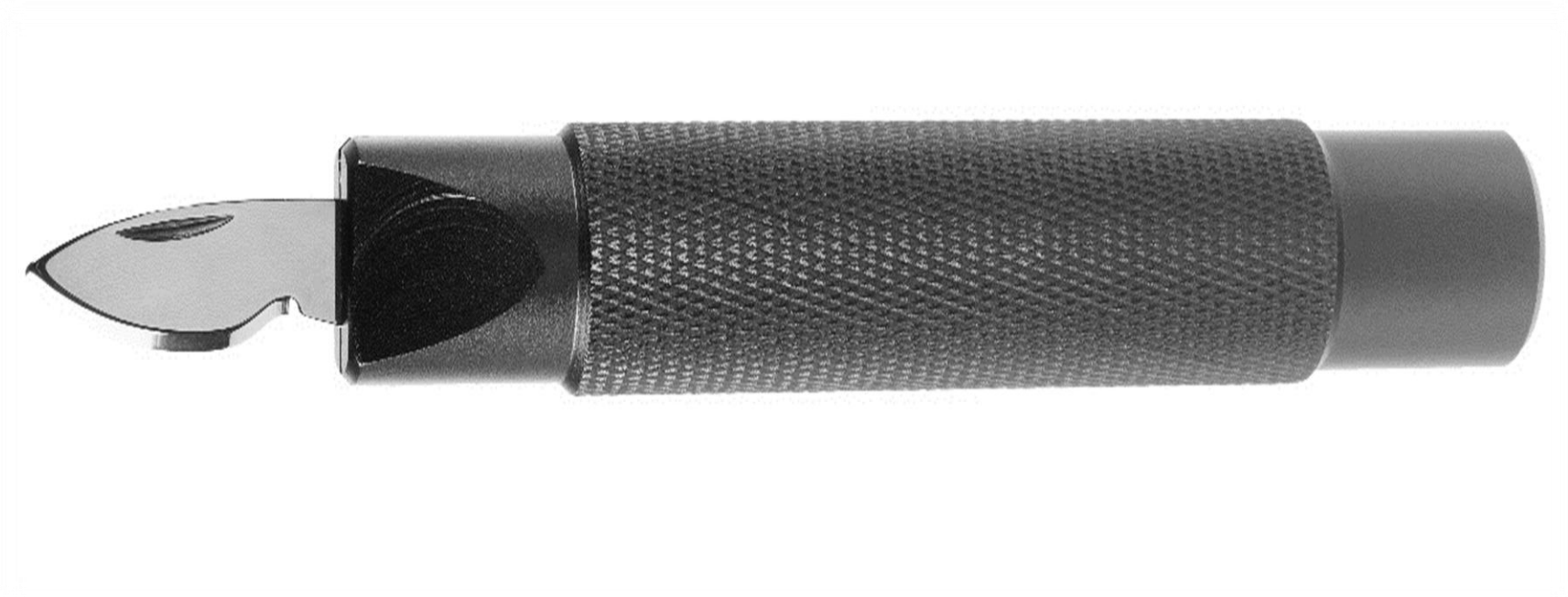

**DESTAPADORA DE PALANCA LARGA METALICA**

**CH-6014**



**REPUESTO PARA DESTAPADORA METALICA 6014**



Nombre: **Cuchillo para abrir cajas de relojes, Negro**  
Referencia: # **473**

Descripción: practica cuchilla para abrir tapas de relojes que son de presión



Nombre: **Cuchillo para abrir cajas de relojes**

Referencia: # **986**

Descripción: practica cuchilla para abrir tapas de relojes que son de presión

**CH-6023B**



**DESTAPADORA DE PALANCA CORTA**

**CH-5006**



**MAQUINA PARA RECORTAR PULSOS**

**N3384**



**CORTADORA METALICA PARA PULSOS**

**CH-5071**



**CH-5071-A**



**CH-5071-XL**



**REPUESTOS PARA RECORTADORAS METALICAS DE PULSOS**

**N1192**



**MINI MARTILLO CON BASE METALICA**

**N0789**

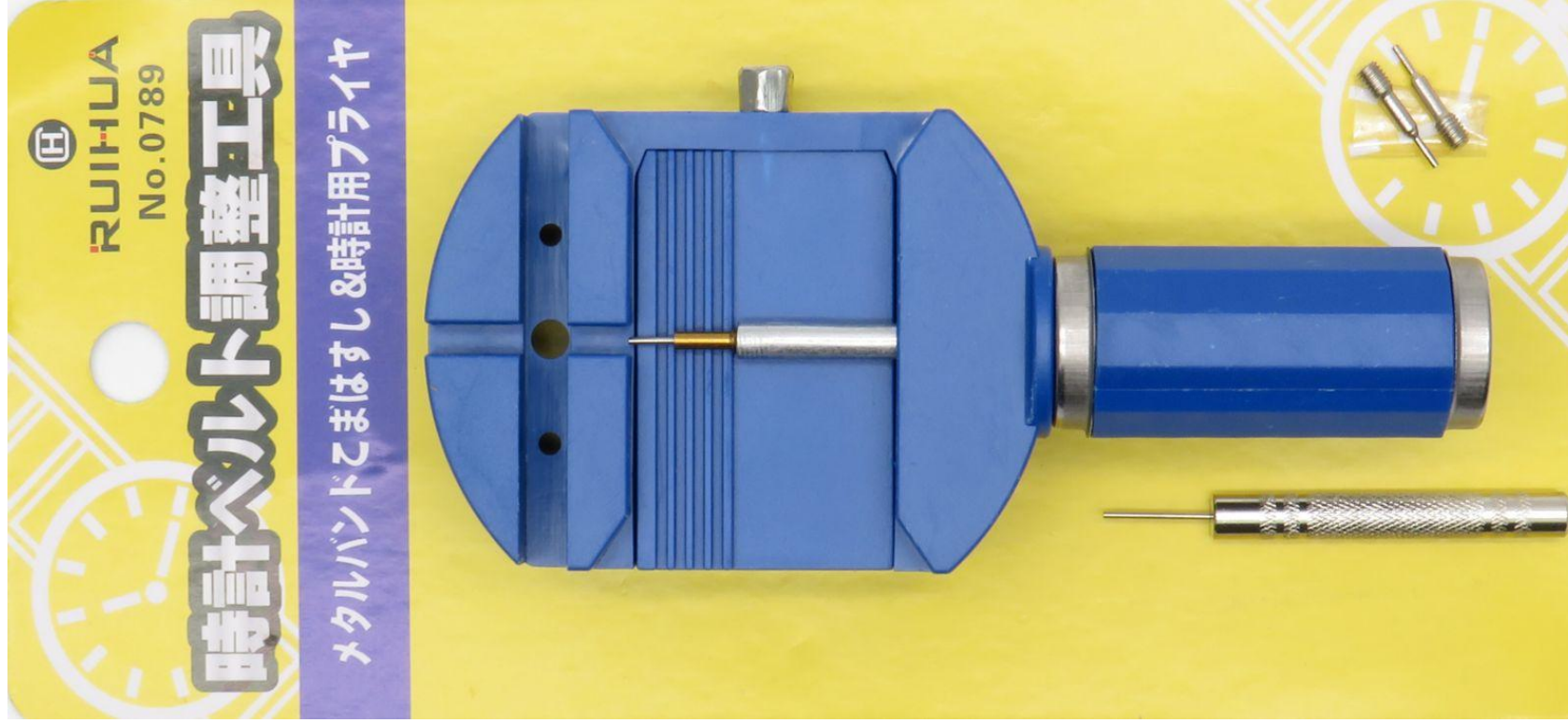

**CORTADOR PLASTICO PARA PULSOS**

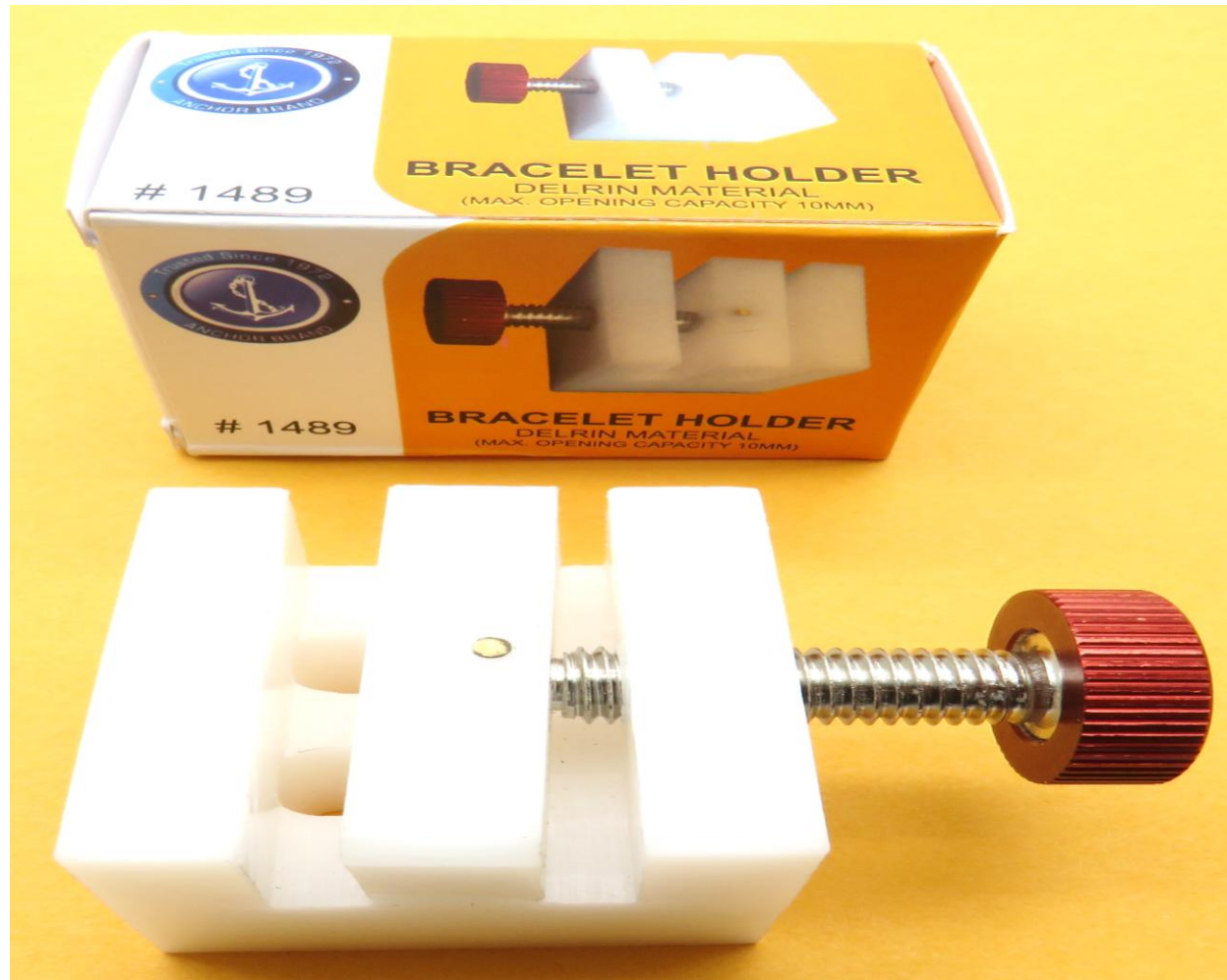

Nombre: **Base de sujeción para correa de reloj durante el recorte**

Referencia: # **1489**

Descripción: Funcionalmente, la herramienta más versátil para sujetar correas/pulseras de reloj en su lugar mientras se quitan los eslabones. Se abre hasta un máximo de 10 mm.



Nombre: **Removedor de eslabones Jumbo negro XL**

Referencia: # **1379**

Descripción: Para abrir eslabones de relojes más grandes - Pines 0.60mm-0.80mm-1.00mm

**CH-14018**



**PUNTA PARA CORTAR PULSOS DE GOLPE**

**CH-5072**



**PUNTAS DE CORTADORAS DE PULSOS**

**N20013**



**BASE PARA CORTAR PULSOS**

**J-0014**

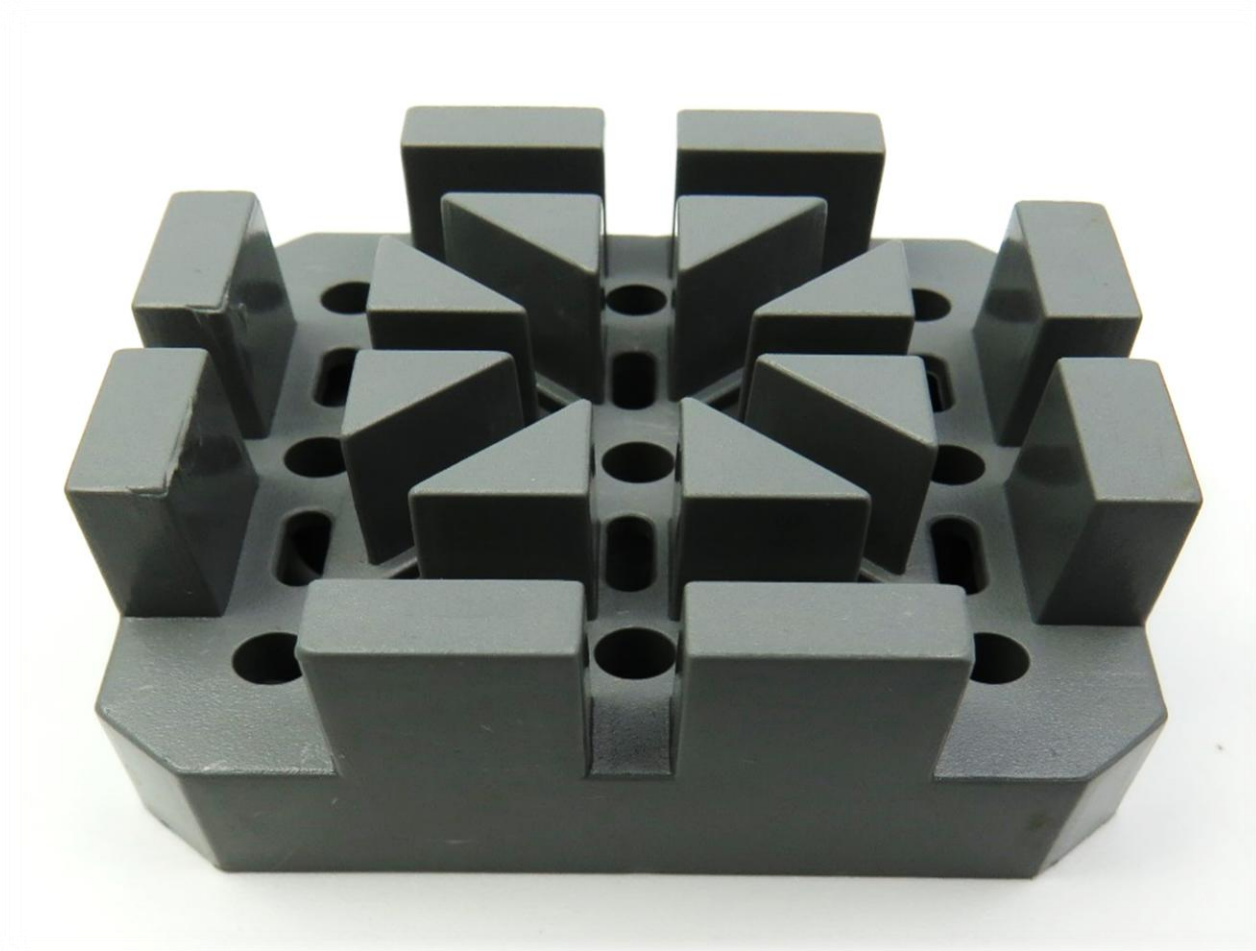

**BASE PARA CORTAR PULSOS**

# MG81000S



**LUPA CON LUZ Y SOPORTE PARA LA CABEZA**

**MG81001-B**



**LUPA TIPO VICERA CON LUZ EN CAJA**



Nombre: **Lupa con diadema 2.5x o 2.75x**

Referencia: # **675 (MG81007-B)**

Descripción: La construcción liviana permite trabajar con manos libres, una herramienta útil tanto para estudiantes como para profesionales



Nombre: **Lupa 10x Niquelada Superior**

Referencia: # **156**

Descripción:



Nombre: **Lupa 8x niquelada**

Referencia: # **639**

Descripción: Lupa metálica



Nombre: **Lupas 10X con lentes 18 mm**  
Referencia: # **1834**

Descripción: Lupa con un atractivo diseño de corte de diamante en el cuerpo para darle un aspecto estético rico.  
Disponible en plateado y negro y provisto de una funda de cuero.

# N2612



**LUPA DE RELOJERO BORDE METAL MEDIDAS 3X,5X,10X**

# N3886-2X/2.5/3/3.5/4/5/10/15/20



**LUPA DE RELOJERO BORDE METAL**

# LU#XECO



**LUPAS DE RELOJERO ECONOMICAS MEDIDAS 2X,3X,5X,10X**



Nombre: **Lupa de aluminio Serie Euro Pro**

Referencia: # **1866**

Descripción: Cuerpo de aluminio de construcción liviana con un bisel de aluminio atornillado que sostiene la lente de 22 mm en su lugar. Codificado por colores en azul (2.5x), rojo (5x), verde (7.5x), amarillo (10X). Juego de 4 lupas en caja provista de un resorte de banda para la cabeza.



Nombre: **Lupa de Plástico con Bisel de Metal en Juego de 4**

Referencia: **2025**

Descripción: viene en practico Organizador de plástico con compartimientos individuales  
Lente de vidrio de precisión, Blanco 10X, Azul 7.5X, Verde 3X, Rojo 5X



Nombre: **Lupa de plástico con 3 lentes**

Referencia: # **854**

Descripción: La ampliación es 15X cuando todos 3 son utilizados, 10x y 5x como una doble y una individual, respectivamente



Nombre: **Lupa con luz de flash, 75mm con lente 3X**

Referencia: # **764**

Descripción: Funciona con 2 baterías de 1.5V y es ideal para aficionados y estudiantes



Nombre: **Lupa con luz de 50 mm, Lente 5X**  
Referencia: # **701**

Descripción: Funciona con 2 baterías de 1.5V



Nombre: **Lámparas LED de joyero y relojero con placa base**

Referencia: # **1512**

Descripción: Excelente diseño para colocar en los bancos de trabajo más pequeños. Para encender la antorcha, gire la cabeza en el sentido de las agujas del reloj hasta que se encienda la luz y viceversa para apagarla. es 3 pila seca 1N (R20 - CUM - 1V) 1.5V



Nombre: **Lámpara de luz diurna Gris Paloma**

Referencia: **#1004-A**

Descripción: Con 2 Tubos de 15 Watts, Flexible y Ajustable a Cualquier Posición



Nombre: **Mini lámpara de luz diurna**

Referencia: **#1004-B**

Descripción: 8 vatios, 2 luces de tubo



Nombre: **Lámpara Fluorescente PI-11 Plástico**

Referencia: **#1004-C**

Descripción: Para Fabricación de Joyas y Engaste de Piedras



Nombre: **Juego de 4 alicates para rebordear**  
Referencia: # **1280**

Descripción: Mangos de cusión suave para agarres excelentes - Tamaño 115 mm



Nombre: **Juego de 4 mini pinzas más pinzas en cartera**

Referencia: # **2028**

Descripción: Mini pinzas de 3": planas, semicirculares, redondas y de corte lateral



Nombre: **Pinza de acero Punta de cadena 5 "**

Referencia: # **297A**

Descripción: Servicio pesado con mangas metálicas negras



Nombre: **Pinza de acero Corte lateral 5 "**

Referencia: # **298A**

Descripción: Servicio pesado con mangas metálicas negras



Nombre: **Pinza de acero Corte superior 5 "**

Referencia: # **300A**

Descripción: Servicio pesado con mangas metálicas negras.



Nombre: **Pinza de acero Punta redonda 5 "**

Referencia: # **301A**

Descripción: Servicio pesado con mangas metálicas negras



Nombre: **Pinza de acero inoxidable de 4.5" con punta de cadena doblada**

Referencia: # **770**

Descripción: Para trabajar en espacios de difícil acceso e ideal para trabajos de abalorios



Nombre: **Pinza de acero inoxidable de 5 "con combinación de punta de cadena y cortador lateral (rosario) con resorte**

Referencia: # **771**

Descripción: Para trabajar con alambre, cortar y hacer joyas. Mordazas dentadas



Nombre: **Pinza para eliminar enlaces**

Referencia: # **793**

Descripción: Alicates de buena calidad práctico para eliminar enlaces



Nombre: **Pinza de punta de cadena extra larga**

Referencia: # **1426**

Descripción: La longitud de las mordazas es de 2 "- Nariz cónica a una punta fina



Nombre: **Alicates para cortar tijas de reloj**

Referencia: # **1389**

Descripción:

**SF1003**



**DOBLADORA DE PINES**

CH-14017-A



PINZA ABRE HUECO PEQUEÑA

**CH-14017B**



**PINZA ABRE HUECO CUADRADO PEQUEÑA**

**CH-14017C**



**PINZA ABRE HUECO RECTANGULAR PEQUEÑA**

**CH-14017D**



**PINZA ABRE HUECO OVALADO PEQUEÑA**

# CH-14016/2MM y 3MM



**PINZA DE TROQUELAR DE 2.0MM O 3.0MM**

**P2-7**

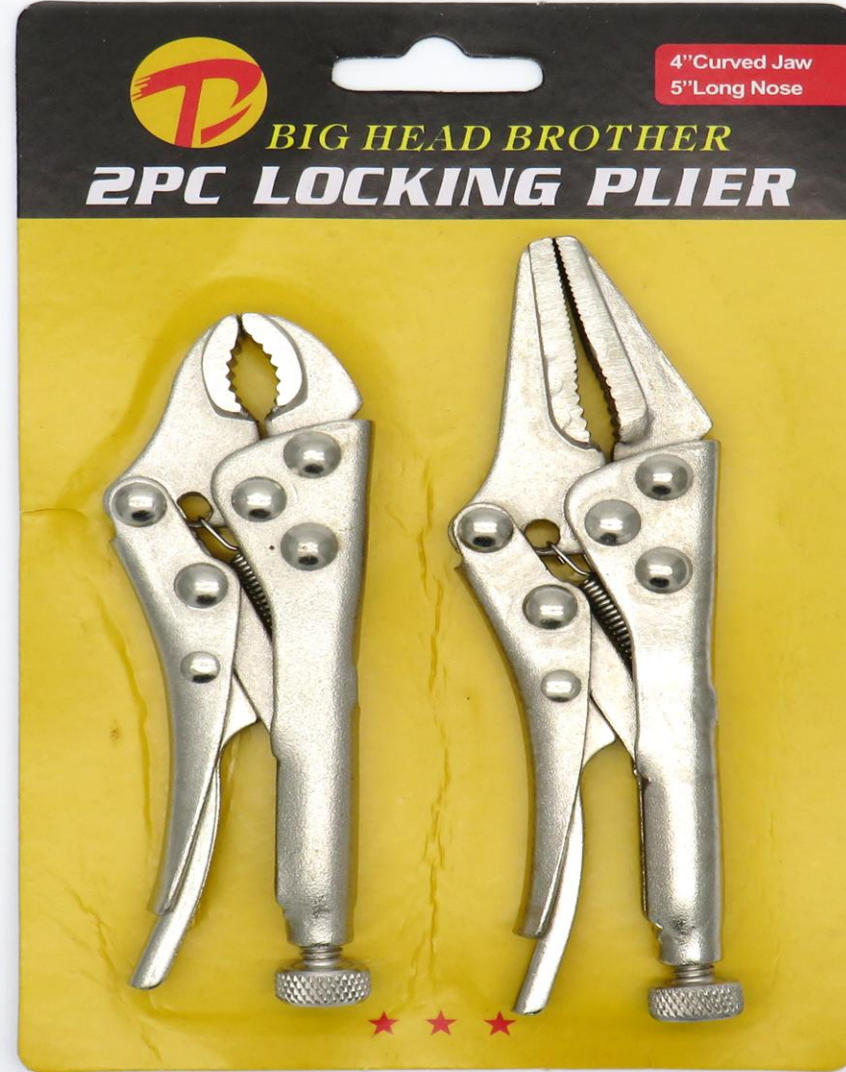

**JUEGO DE HOMBRE SOLO PEQUEÑO X 2**

# YTH-100



**PINZA ESPECIAL DE CORTE**

**TENA508-3**



**TENAZA PEQUEÑA ENCAUCHADA**



# ALICATE-J215



# ALICATE PEQUEÑO

# TENAJ-001



# TENAZA PEQUEÑA

# PZ-1



## ALICATE PEQUEÑO

# PZ-2



## TENAZA PUNTA RECTA

# PZ-3



**PINZA DE PUNTA ESTRIADA**

# PZ-4



## TENAZA PEQUEÑA

# PZ-5



**PINZA PUNTA REDONDA**

# PZ-6



**PINZA PUNTA LARGA LISA**

00-JP



**PINZA O BRUCELA VETUS METALICA ESTANDAR SUIZO**

# 5SA-JP



**PINZA O BRUCELA VETUS METALICA ESTANDAR SUIZO**

**CH-13005**



**JUEGO DE PINZAS METALICAS X 5 UNDADES**

**CH-13007**



**JUEGO DE PINZAS METALICAS X 5 UNDADES**



Nombre: **Juego de 7 pinzas de acero en una caja de madera**

Referencia: # **1425**



Nombre: **Juego de Pinzas de Titanio y Diamante en estuche**

Referencia: **1983**



Nombre: **Juego de 8 pinzas de alta calidad Stella en estuche amarillo**

Referencia: # **1201**

Descripción: Calidad europea con puntas lisas y bien acabadas. Números: 3C, 7, 3, MM, AA, 1, 5, SS



Nombre: **Juego de 4 pinzas de Joyeros en una bolsa de plástico**

Referencia: # **1430**

Descripción: Contiene: 2 pinzas de diamante regulares, 1 pinza de bloqueo y 1 pinza de titanio



Nombre: **Juego de 6 pinzas**

Referencia: # **1499**

Descripción: Estuche de plástico recubierto de epoxi negro Formas: # 5, 00, 2A, 7A, SS, 3C

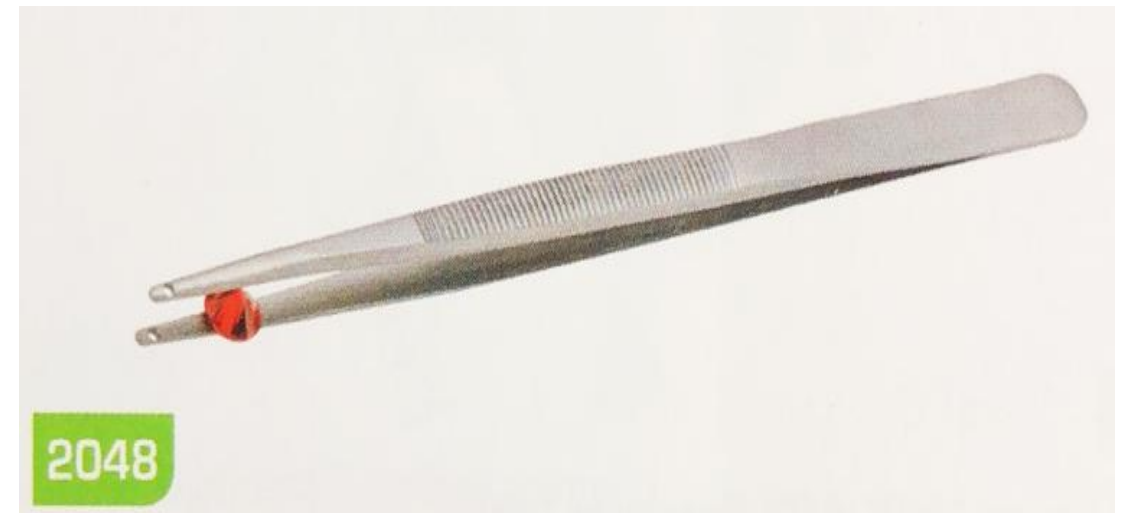

Nombre: **Pinza de Diamante**  
Referencia: **1955.L / 1960 / 2048**



Nombre: **Organizador de Pinzas Redondo con 12 Agujeros**

Referencia: # **2005**

Descripción: Simplemente útil para organizar pinzas, limas, etc en la mesa de trabajo

**ESD-10/12/15**



**BRUCELA O PINZA METALICA NEGRA X UND**

**ST-12**

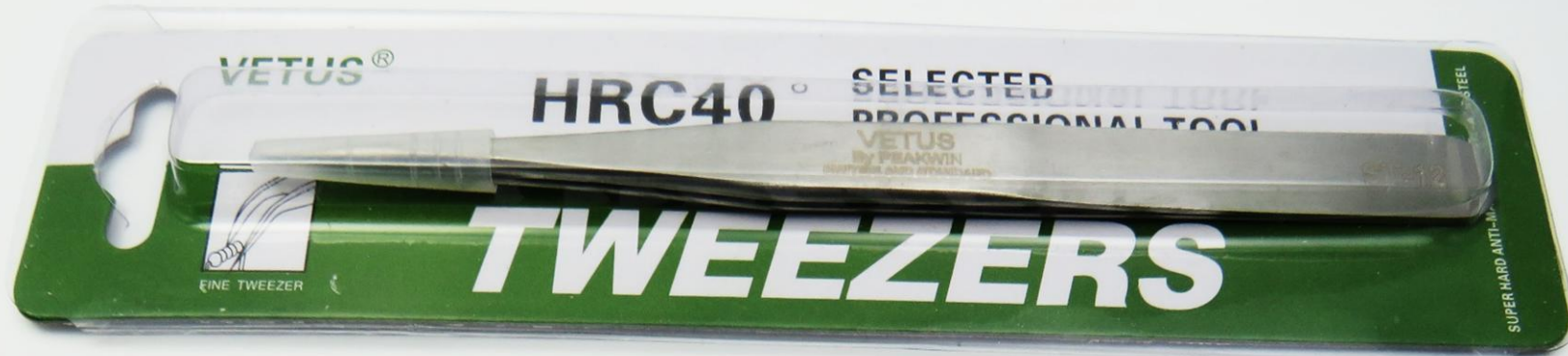

**BRUCELA O PINZA METALICA PUNTA RECTA**

**ST-14**

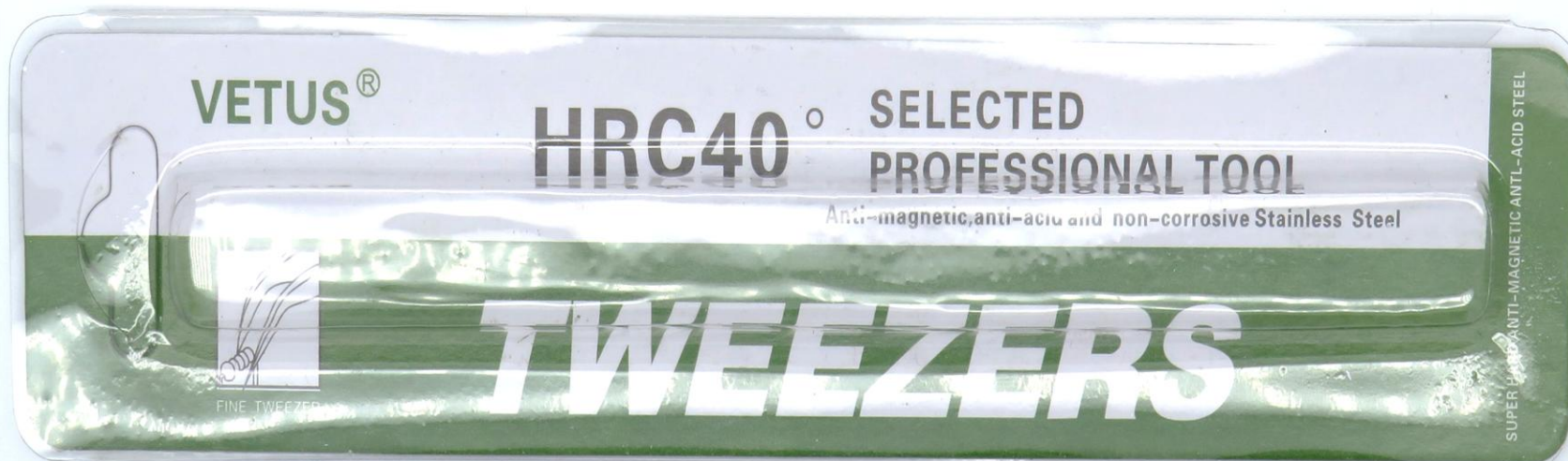

**BRUCELA O PINZA METALICA X UND**

**ST-15**



**BRUCELA O PINZA CURVA METALICA**

**93303**



**BRUCELA O PINZA PLASTICA**



Nombre: **Juego de 3 pinzas plásticas**

Referencia: # **1020**

Descripción: 6", 7" y 10" para todo tipo de Mandíbulas Dentadas para Hobby y Manualidades



Nombre: **Pinza plástica**

Referencia: # **454**

Descripción: Para Relojes Electrónicos, Largo 11.5 cm

# RT-F021



## R'DEER JUEGO DE LIMAS X UND

**N20688/1**

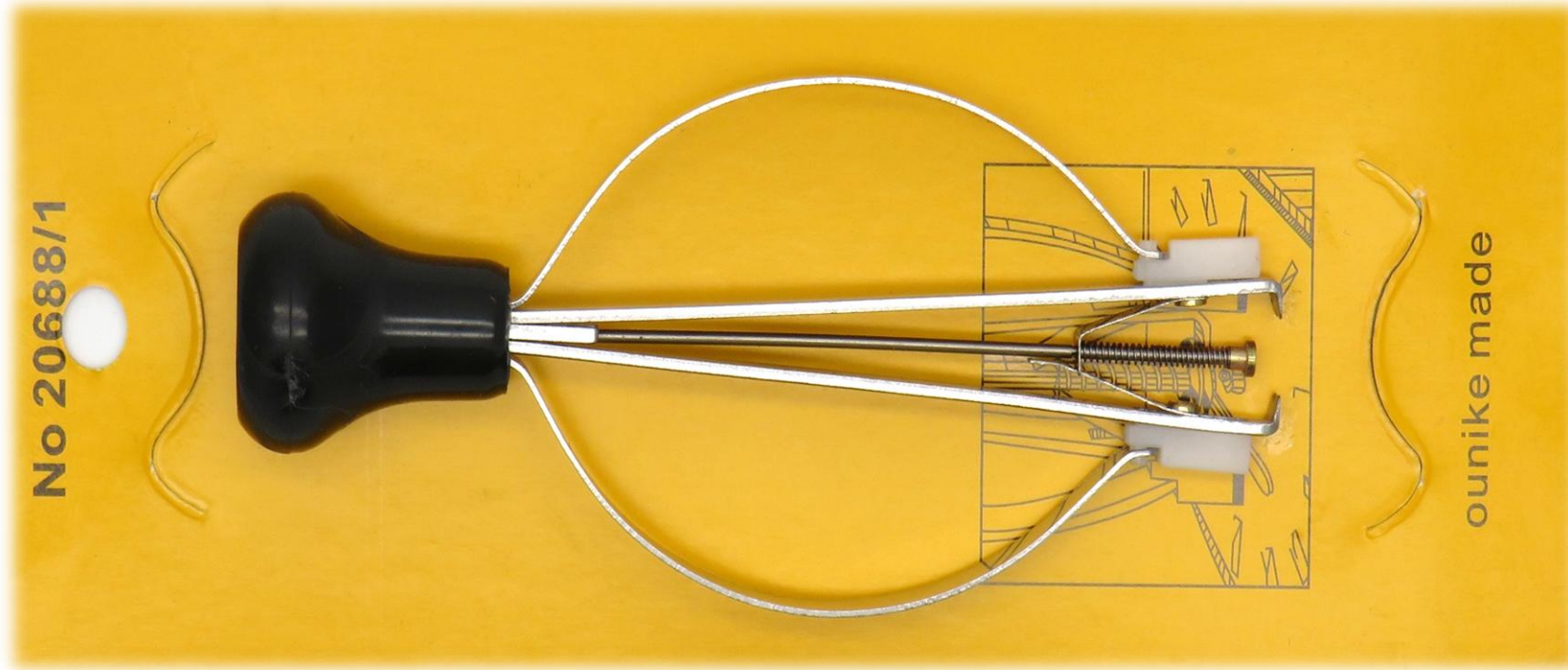

**EXTRACTOR DE PUNTEROS**

# NMT-3918



Pluma de aceite con mango de aluminio

0,2 mm 0,3 mm

0,5 mm 0,6 mm



## JUEGO DE PICA ACEITE

**N6888**



**JUEGO ACEITERA Y PICA ACEITE**



Nombre: **Juego de 3 Pica aceite**

Referencia: # **981**

Descripción: Las puntas son extrafinas, finas y medianas



Nombre: **Clavija de aceite para relojes, Tipo bolígrafo**

Referencia: # **271**

Descripción: practico pica aceite tipo boligrafo

# N4266



## EXTRACTOR DE VIDRIOS

**N7055**



**ESPUMA PARA IMPERMEABILIZAR**

**N7153**



**BASE PARA ARREGLOS DE TABLEROS DE RELOJ**

# RODICO-6033-1



**PLASTILINA RODICO PARA LIMPIEZA**



Nombre: **Removedor de clavijas**

Referencia: # **1985**

Descripción:



Nombre: **Herramienta de Lujo para Pasadores**

Referencia: **1977**

Descripción: las puntas endurecidas proporcionan un borde superior a todos los demás,  
Usada para poner y quitar pasadores de resorte.

**CH-5051**



**EXTRACTOR DE PINES 2 PUNTAS X UND**

# MECHA-CH0909



**MECHA REPUESTO EXTRACTOR DE PINES**



Nombre: **Cortador de Acero**

Referencia: # **049**

Descripción: efectivo para cortar hojas de soldadura y hojas metálicas no preciosas con 90 grados, los relojeros pueden utilizarlo para cortar bandas (pulsos) de acero



Nombre: **Soldador 10 Watt 50 Ciclos 220/230 V**  
Referencia: # **419**

Descripción: Para relojes electrónicos y de cuarzo, nuevo y mejorado



Nombre: **Soldador 10 Watt 50 Ciclos 220/230 V**  
Referencia: # **419**

Descripción: Para relojes electrónicos y de cuarzo, nuevo y mejorado