

INSUMOS

RELOJERIA

TAC-018/020/022/024/026



CAJA CON TERMINALES SURTIDAS (20 PARES)

N4004

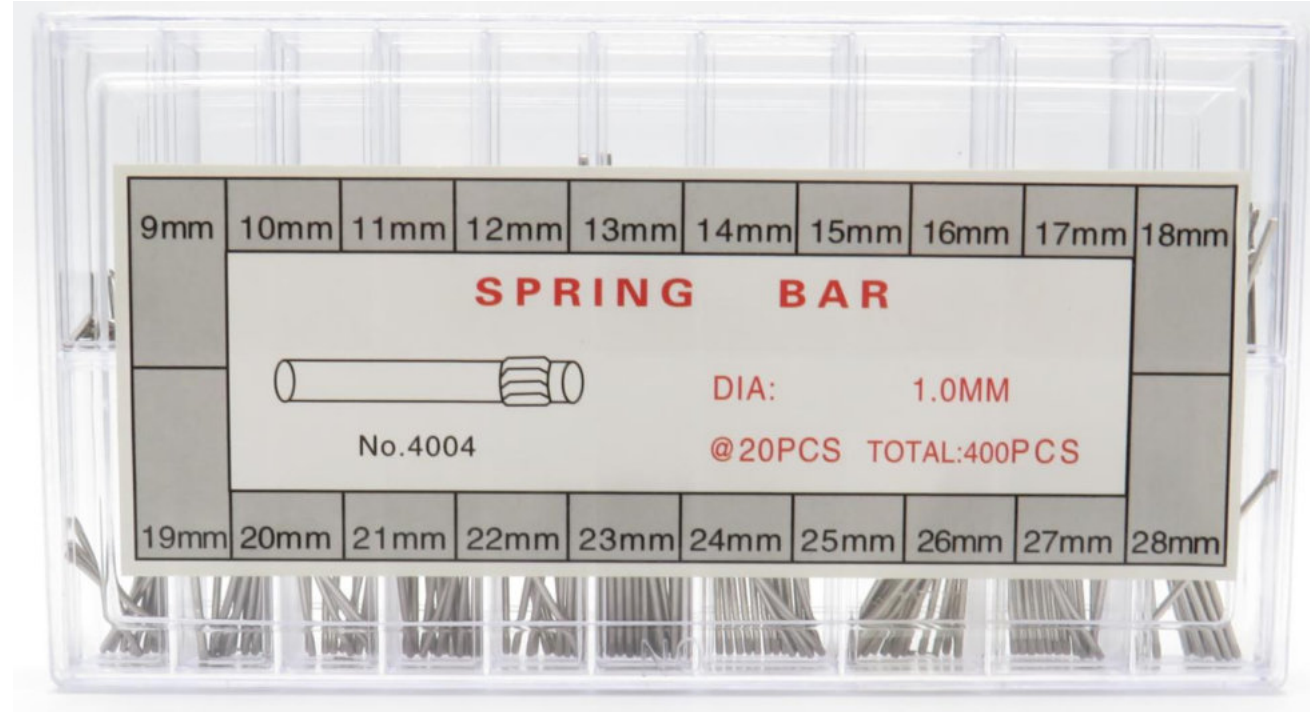

PASADOR ESPECIAL SURTIDOS

CH-1212-A



TORNILLOS DE ROSCA FINA SURTIDOS

N4023



TORNILLOS DE ROSCA FINA SURTIDOS

TORES-A/B/C



TORNILLOS DE ROSCA FINA SURTIDOS

N6900



CAJA DE TORNILLOS PARA RELOJES Y LENTES SURTIDOS

N4048



**CAJA DE TORNILLOS LARGOS PARA PULSOS METALICOS
ROSCA ESPECIAL**

TOR HUBLOT



TORNILLOS PARA RELOJES HUBLOT LARGO Y CORTO

N4031



EMPAQUES PARA CORONA SURTIDOS

N4032



BRIDAS SOPORTES MAQUINA RELOJ SURTIDAS

N4033



TUBOS DE CORONA SURTIDOS

N4042



CAJA DE SEGUROS PARA PULSADORES SURTIDA

N4008



CAJA DE PIN SURTIDOS (270 UND) DE 8-25MM DE 1.5MM

N4006



CAJA DE PIN DELGADO SURTIDO (360 UND) 8 AL 25MM/ 1.3MM

N4006-1.78MM



CAJA DE PIN GRUESO SURTIDO (360 UND) 8 AL 25MM/ 1.78MM

CH-4010



CAJA DE PIN LARGO SURTIDO DEL 28 AL 37MM DE 1.5MM



Nombre: **Pasadores de rosca, tipo estrella, amarillo**

Referencia: # **611A**

Descripción: Paquete surtido de 100 piezas en caja de plástico



Nombre: **Pasadores de resorte XL**

Referencia: # **1196**

Descripción: Tamaño: 29 mm, 30 mm, 31 mm, 33 mm, 34 mm (Paquete de 100 piezas)

N1028



**CAJA PIN DE PRESION (200 UND) SURTIDA 1.3MM
10MM A 28MM**

N4043



**CAJA DE PIN DE PRESION PARA CHAPETA (200 UND) SURTIDA
1.3MM 12MM A 21MM**

N8027



**CAJA DE PIN PARA CHAPETA (200 UND) 1.2MM
8MM A 27MM**

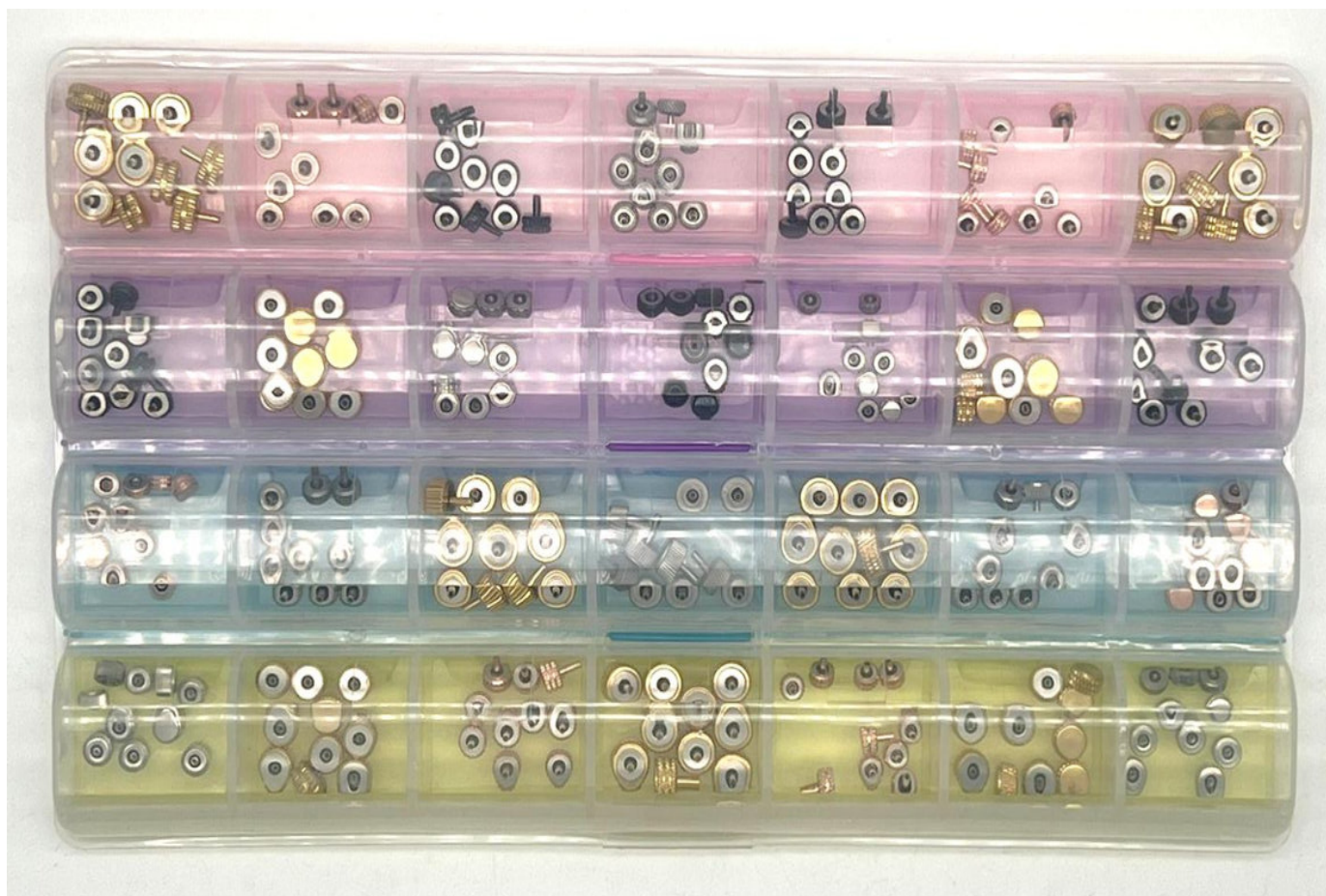

Nombre: **280 Coronas surtidas en acero para relojes**

Referencia: # **1687**

Descripción: 28 tamaños x 10 piezas cada una

CH-4013-20A



CAJA DE CORONAS SURTIDAS X 300 UNDADES

N4013



CAJA DE CORONAS SURTIDAS X 140 UNIDADES

CH-4013-10A



CAJA DE CORONAS SURTIDAS X 100 UNIDADES

CH-4016

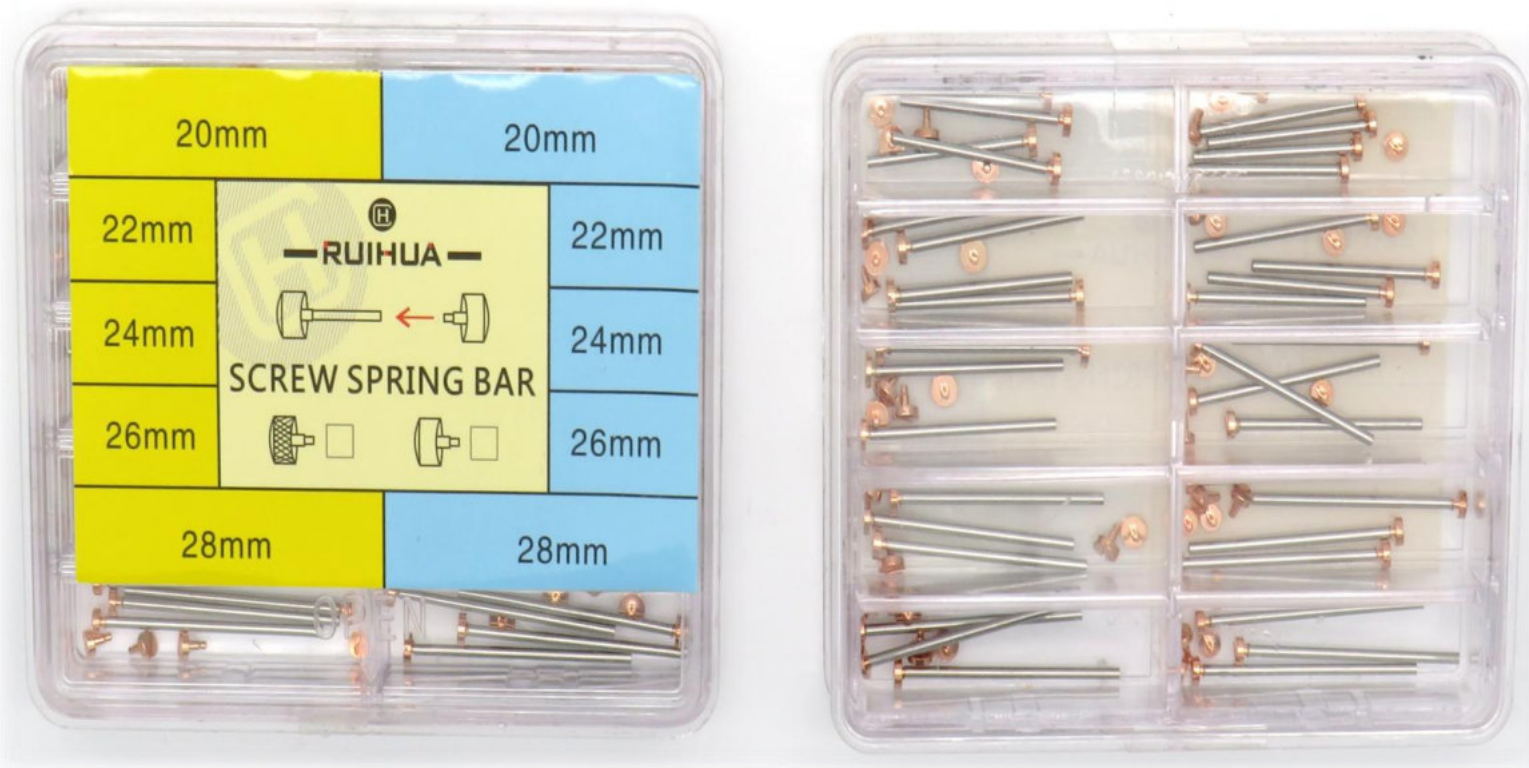

CAJA SURTIDA PIN CABEZA, PRESION, COBRE, 20 AL 28MM

CH-4016A

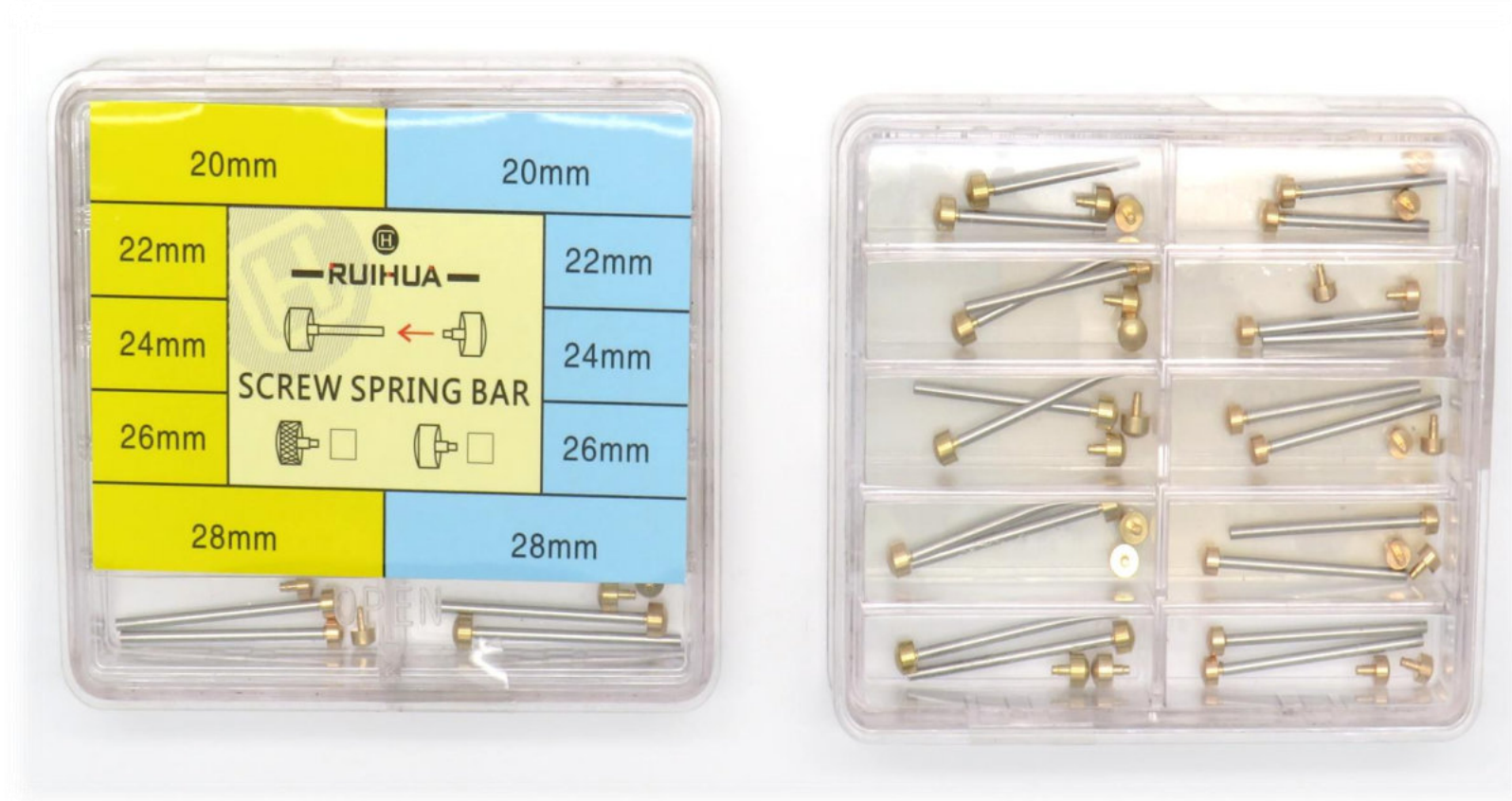

CAJA SURTIDA PIN CABEZA, PRESION, DORADA DEL 20 AL 28MM

CH-4016B



**CAJA SURTIDA PIN DE CABEZA, PRESION, NEGRA LISA
20 AL 28MM**

CH-4016C



**CAJA DE PIN DE CABEZA, PRESION, NEGRA TROQUELADA
20 AL 28MM**

CH-4016D



**CAJA SURTIDA PIN CABEZA, PRESION, ACERO RAYA
20 AL 28MM**

CH-4016E



CAJA SURTIDA PIN CABEZA, PRESION, ACERO LISO 20 AL 28MM

CH-4016F



**CAJA SURTIDA PIN CABEZA, PRESION, ACERO ESTRIADO
20 AL 28MM**

CH-4016G

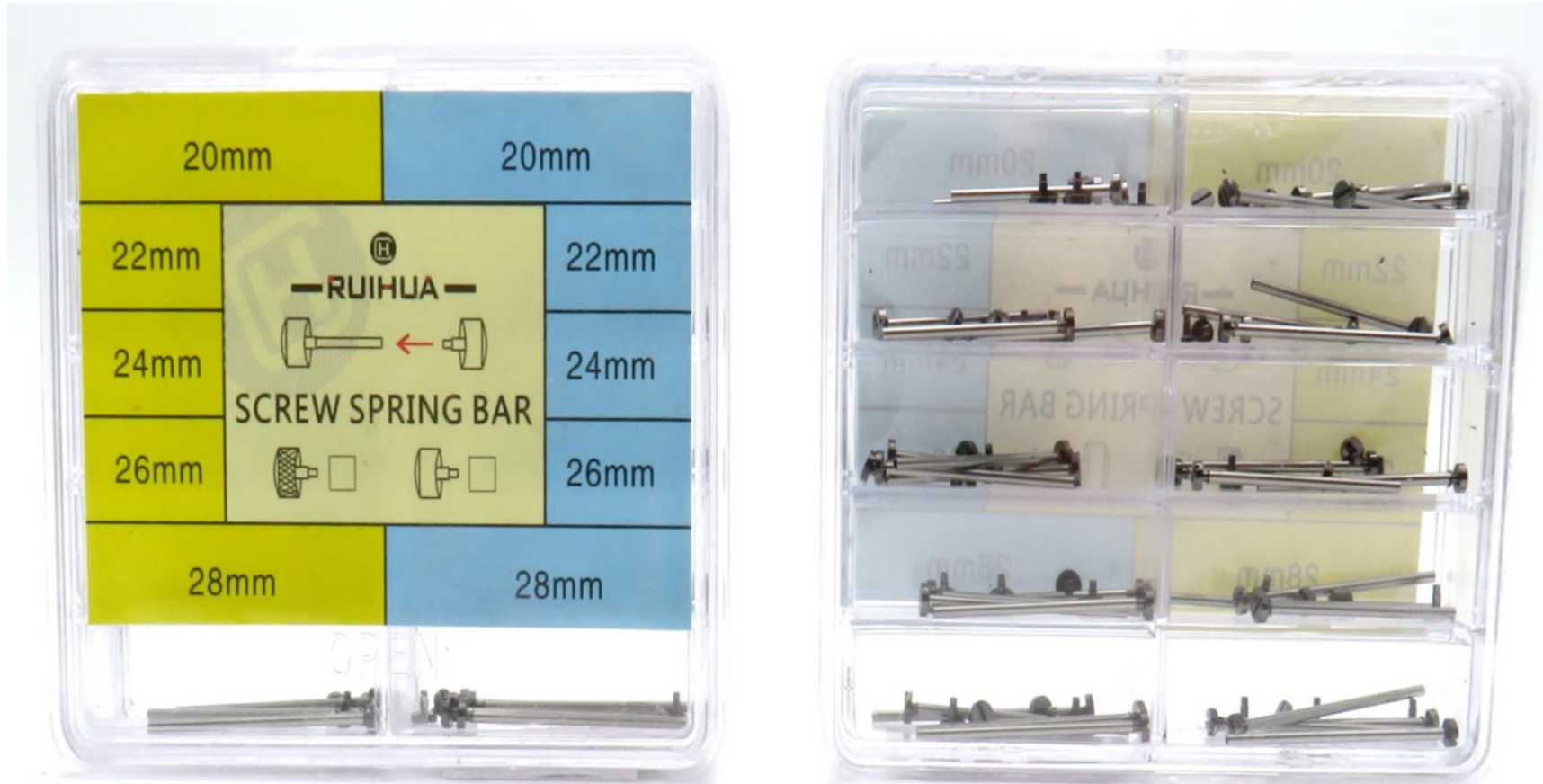

**CAJA SURTIDA PIN CABEZA, PRESION, ACERO LISO RAYA
PABONADO 20 AL 28MM**

CH-4016H

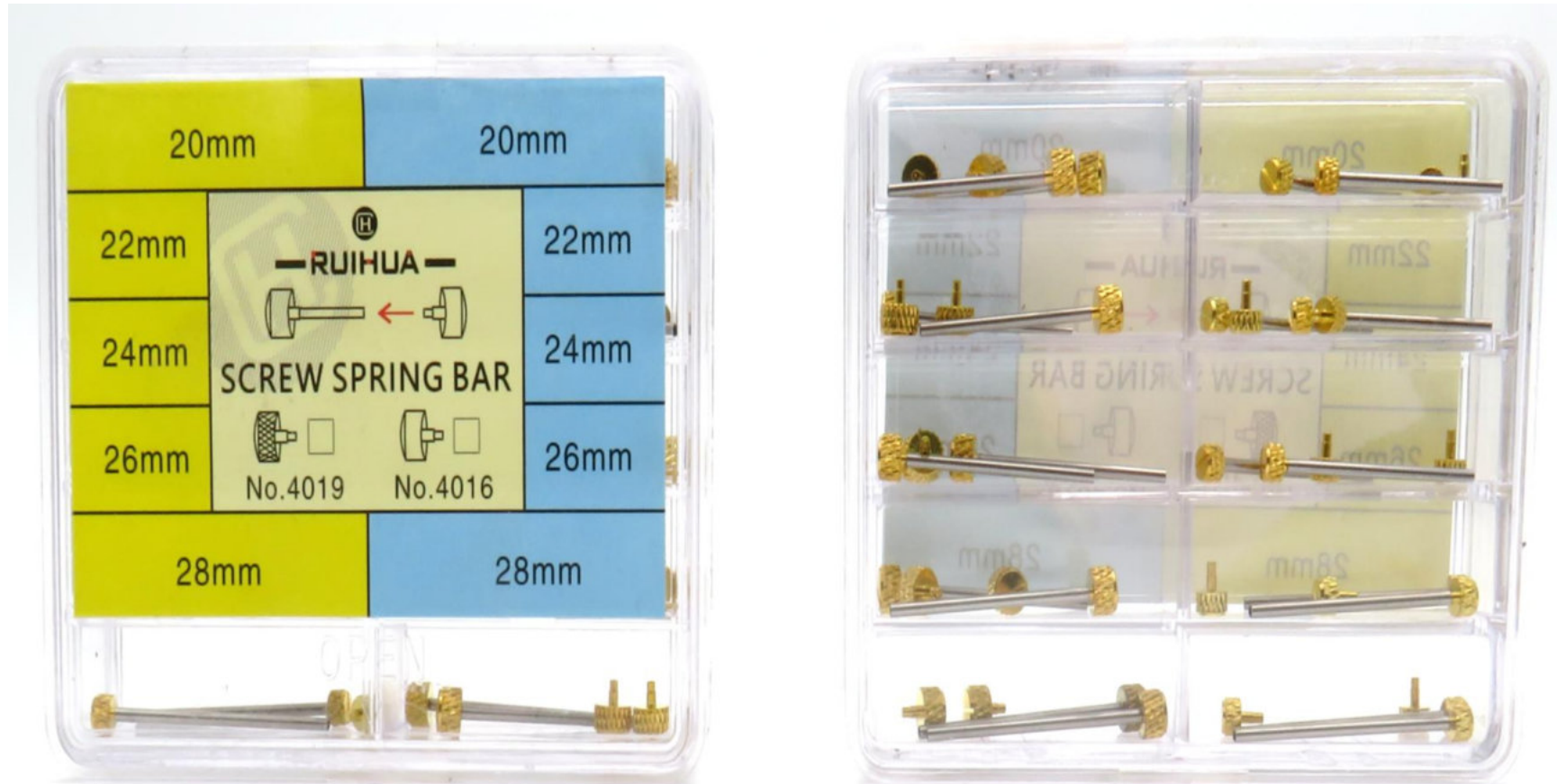

**CAJA SURTIDA PIN CABEZA, PRESION, DORADO ESTIADO
20 AL 28MM**

CH-4016I

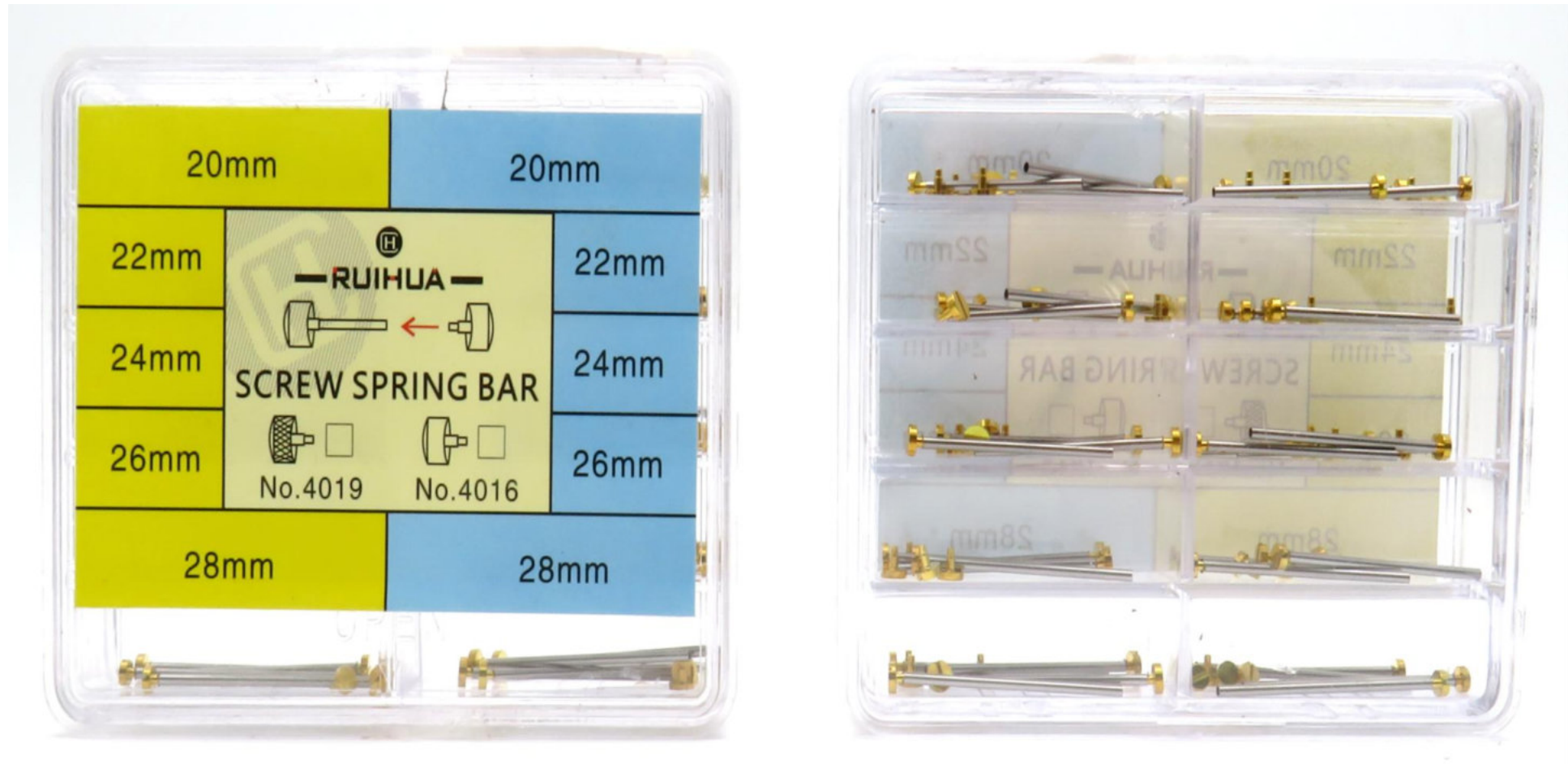

**CAJA SURTIDA PIN CABEZA, PRESION, DORADO LISO RAYA
20 AL 28MM**

N4012-0.8MM



**PASADOR DE ESTRIA CAJA (360 UND) SURTIDA 0.8MM
6MM A 23MM**

N4012-0.9MM



**PASADOR DE ESTRIA CAJA (360 UND) SURTIDA DE 0.9MM
6MM A 23MM**

N4012-1.0MM



**PASADOR DE ESTRIA CAJA (360 UND) SURTIDA DE 1.0MM
8MM A 25MM**

PINDEL CDF-1.30MM



PIN O PASADOR CDF-1.30MM DELGADO
MEDIDAS DEL 12MM AL 24MM

PIN CDF-1.50MM



**PIN O PASADOR NORMAL CDF-1.50MM
MEDIDAS DEL 8MM AL 36MM**

PIN CSB-1.50MM (CHAPETA)



**PIN O PASADOR PARA CHAPETA CSB-1.50MM
MEDIDAS DEL 8MM AL 24MM**

PINGRU CDF-1.78MM



PIN O PASADOR GRUESO CDF-1.78MM
MEDIDAS DEL 8MM AL 24MM

PINAC SDF-1.50MM (ACERO FINO)



PIN O PASADOR SDF-1.50MM ACERO FINO
MEDIDAS DEL 8MM AL 24MM

N4021

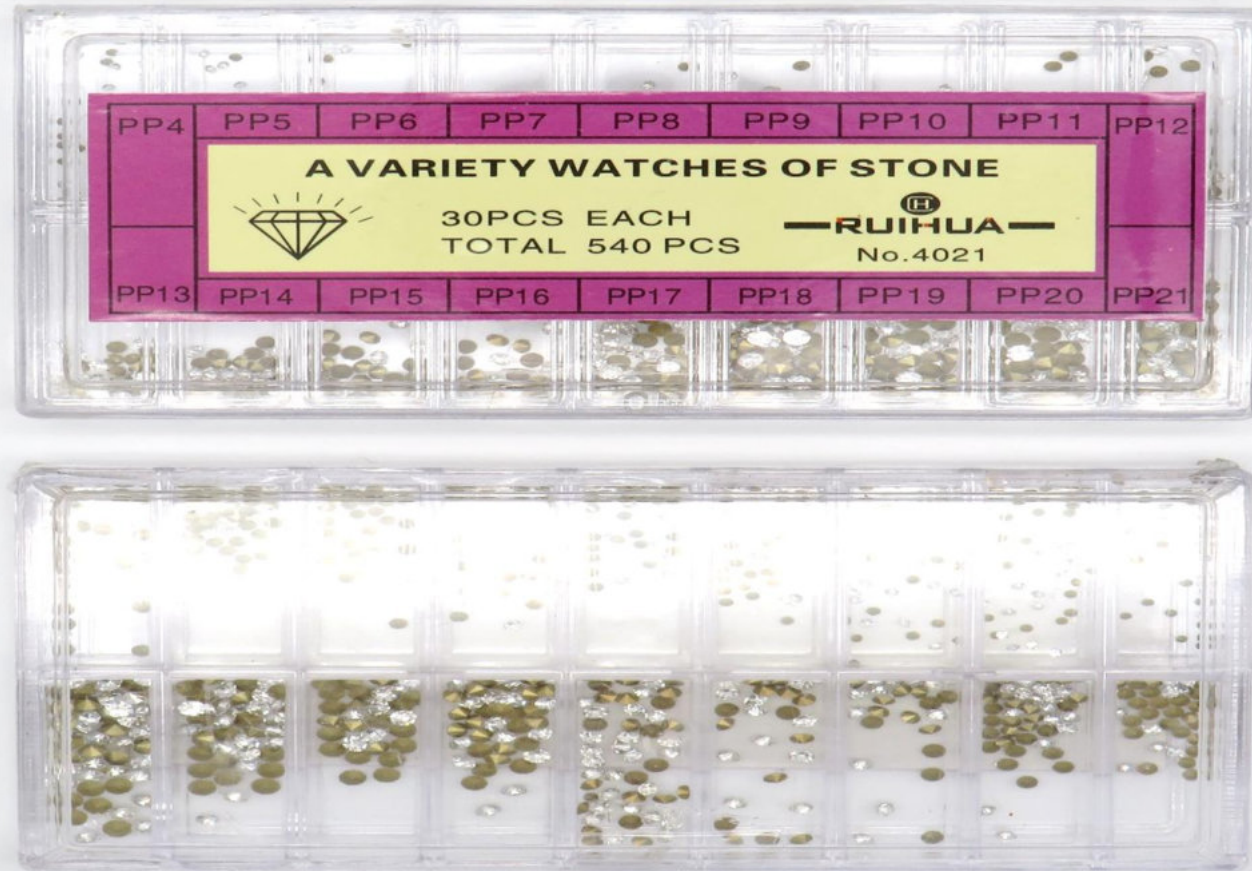

CAJA DE PIEDRAS SURTIDAS X UND

R-001



CAJA CON PIEDRAS DE COLOR SURTIDA

RODICO-6033-1



PLASTILINA RODICO PARA LIMPIEZA

8000-4



CAJA DE ACEITE MOEBIUS X 4 UND

SILIMPE-12038



SILICONA PARA IMPERMEABILIZAR EMPAQUES DE RELOJ



Nombre: **Grasa de silicona, marca ANCHOR**
Referencia: # **207**

Descripción: grasa para impermeabilizar cajas de relojes



Nombre: **Pasta para soldar marca ANCHOR**

Referencia: # **421**

Descripción: 15 Gramos



Nombre: **Cable de soldadura**

Referencia: # **423**

Descripción:

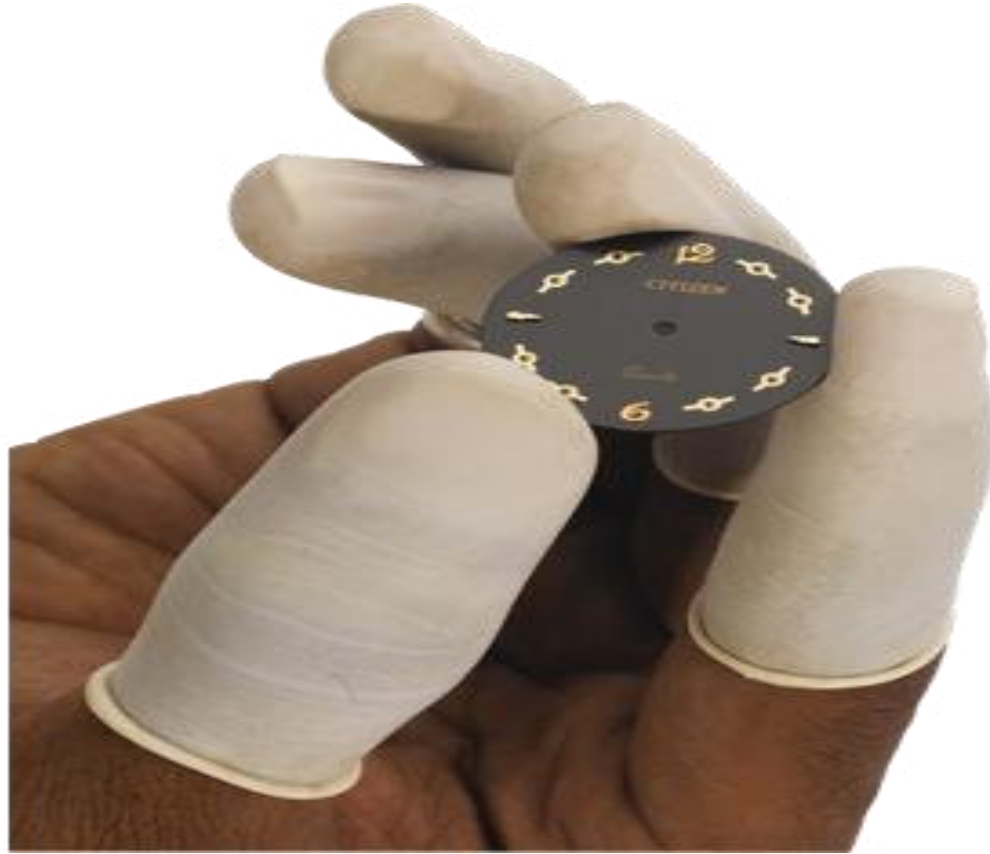

Nombre: **Tapas para dedos de goma para ensamblaje de reloj**

Referencia: # **497**

Descripción: Dedales plásticos para no dejar huella o marcas, paquete de 100 unidades

CH-12045



PEGANTE PARA VIDRIOS DE RELOJ Y MAS

CH-12052



PEGANTE PARA VIDRIOS DE RELOJ Y MAS

ZLD-312UV



Modelo del producto: Pegamento ZLD-312 UV

Tipo de producto: Adhesivo de resina acrílica de curado UV

Cantidad: 10ml

Uso del producto: Pegado general de plástico de alta viscosidad, adecuado para vidrio, plástico, pc, pmma, abs, pvc



Nombre: **Solución Adhesiva Multipropósito BONFIX**

Referencia: # **415A**

Descripción: Pegante de 30 ml.

EMTEFLON

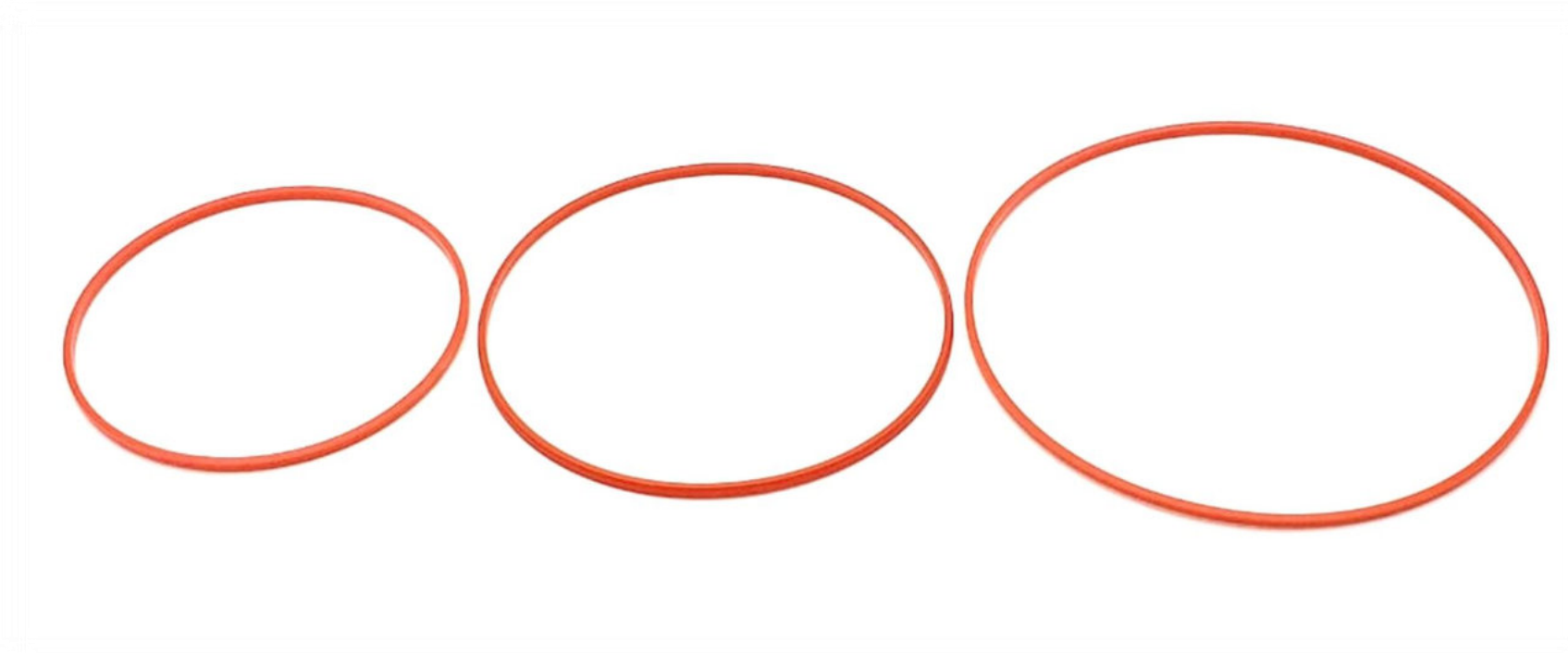

**BOLSA DE EMPAQUE DE TEFLON ROJO 50 UNIDADES SURTIDAS
29MM AL 38,5MM (2UND X MEDIDA + 33,5 Y 34,5=7UND)**

CH-4040-XL



EMPAQUE 0.8 MM



EMPAQUE PARA TAPAS DE RELOJ 0.8MM PAQ X 200UND
MEDIDAS DEL 41MM AL 44MM

CH-4040-A

EMPAQUE 0.8 MM



**EMPAQUE PARA TAPAS DE RELOJ 0.8MM PAQ X 500UND
MEDIDAS DEL 31MM AL 40MM**

CH-4040-B

EMPAQUE 0.7 MM



EMPAQUE PARA TAPAS DE RELOJ 0.7MM PAQ X 500UND
MEDIDAS DEL 31MM AL 40MM

CH-4040-C

EMPAQUE 0.7 MM



**EMPAQUE PARA TAPAS DE RELOJ 0.7MM PAQ X 750UND
MEDIDAS DEL 16MM AL 30MM**

CH-4040-E

EMPAQUE 0.5 MM



**EMPAQUE PARA TAPAS DE RELOJ 0.5MM PAQ X 950UND
MEDIDAS DEL 12MM AL 30MM**

TIJAS-ALARGATIJAS-LINGUETES

REFERENCIA	DESCRIPCION
CH-0709	ALARGATIJA 0.7MM PAQX1000
CH-0709X100	ALARGATIJA 0.7MM PAQX100
CH-0909	ALARGATIJA 0.9MM PAQX1000
CH-0909X100	ALARGATIJA 0.9MM PAQX100
CH-2035	TIJA PARA MOVIMIENTO MIYOTA 2035 PAQ X 1000
CH-2035X100	TIJA PARA MOVIMIENTO MIYOTA 2035 PAQ X 100
TICI-8200	TIJA PARA MOVIMIENTO CITIZEN 8200 Y 8205
TIJA #2	TIJA 1M102/1M12/1L02/1L12/JR00/JR10/JR20
	JS05/JS10/JS15/JS20/JS25/JS26
TIJA #3	TIJA 2005/2015/2115/2305/2315/2415
TIJA #4	TIJA 6P27/6P29
TIJA #5	TIJA VX12/VX32/VX42/VX43/VX82/VX83
	VX3KE/VX3J/VD53/VD57/VK64/VK67/VD78/VR31
TIJA #6	TIJA VX10/VX11
TIJA #7	TIJA VJ12/VJ22/VJ23/VJ32/VJ33
TIJA #8	TIJA VJ20/VJ21
TIJA #9	TIJA VJ42/VJ43
TIJA #10	TIJA VC00/VC01/VC10/VC11
LINGUETE-7009	LINGUETE PARA SEIKO REF.7900 EMPAQUE X 100UND
LINGUETE-7S26C	LINGUETE PARA SEIKO REF.7S26C EMPAQUE X 100UND



CH-2035



MIYOTA



TIJA PARA MAQUINA MIYOTA 2035 X MILLAR

CH-0909



ALARGA TIJA 0.9 MM X MILLAR

CH-0709



CONVERSION DE TIJA 0.7MM A 0.9MM X MILLAR

LINGUETE-7900,7S26C Y 46943



LINGUETE PARA SEIKO 7900 o 7S26C Y ORIENT 46943

CH-5072-A



PUNTAS DE REMPLAZO PARA CORTADORAS DE PULSO X MILLAR

CH-5072-AX10



**PUNTAS DE REMPLAZO PARA CORTADORAS DE PULSO
X 10 UNIDADES**

CH-5071



CH-5071-A



CH-5071-XL



REPUESTOS PARA RECORTADORAS METALICAS DE PULSOS

CH-6014



REPUESTO PARA DESTAPADORA METALICA 6014

CH-9065



MECHAS DE REPUESTO PARA DESTORNILLADOR



Nombre: **Removedor de eslabones de pulsos de calidad superior**

Referencia: # **900.01**

Descripción: Juego de 3 pasadores de repuestos

CHABOLAEN 18,20,22 Y 24MM



**CHAPETA BOTON LATERAR CON ENTRADA
MEDIDAS 18, 20,22 Y 24MM**

CHAC3PA 12,16,18,20,22 Y 24MM



**CHAPETA ACERO TRES PARTES
MEDIDAS 12,16,18,20,22 Y 24MM**

CHADOSE 18,20,22 Y 24MM



**CHAPETA DOBLE SEGURO
MEDIDAS 18, 20,22 Y 24MM**

CHAMON 16,18,20,22 Y 24MM



CHAPETA

MEDIDAS 16, 18,20,22 Y 24MM

CHADOBOLI 18,20,22 Y 24MM



**CHAPETA DOBLE BOTON LISA
MEDIDAS 18,20,22 Y 24MM**

CHADOBOEN 18,20,22 Y 24MM



**CHAPETA DOBLE BOTON CON ENTRADA
MEDIDAS 18, 20,22 Y 24MM**

CHACDO3PA 12 AL 24MM



CAPETA ACERO DORADO 3 PARTES DEL 12 AL 24MM

CHAMONDO 18MM AL 24MM



CHAPETA MONTOYA DORADA MEDIDAS 18 AL 24MM

EXDO-12/24 EXAC-12/24



EXTENSION DORADA Y PLATEADA MEDIDAS 12 AL 24MM



Nombre: **Caja Surtida de 57 hebillas para correas de relojes**

Referencia: # **1323**

Descripción: 18 piezas de hebillas plateadas, 3 piezas cada una de 10 mm - 12 mm - 14 mm - 16 mm -18 mm - 20 mm. 18 piezas Hebillas doradas 3 piezas cada una 10 mm - 12 mm - 14 mm - 16 mm -18 mm - 20 mm 9 piezas de hebillas de plástico de 12 mm - 18 mm - 20 mm 6 piezas de acero 2

HEBILLA-16/18/20/22/24



HEBILLAS METALICAS MEDIDAS 16 AL 24MM

HBP(HBD)-8-10-12-14-16/18/20/22/24



HEBILLAS METALICAS PLATEADAS O DORADAS

HEBILLA2-16/18/20/22/24



HEBILLAS METALICAS PLATEADAS

TSW-38/42P-D-N



¿Cómo elegir el modelo de conector correcto?



38 mm/40 mm/41 mm/42 mm
(Serie 10/11)



44 mm/45 mm/46 mm/49 mm/42 mm
(Serie 3/2/1)

Revisa la parte trasera de tu reloj para encontrar 38 mm, 40 mm, 41 mm, 42 mm, 44 mm, 45 mm, 46 mm o 49 mm para asegurarte de elegir el conector correcto

TERMINALES EN ACERO PARA IWACH
MEDIDAS 38MM AL 42MM, ENTRADA DE PULSO 22MM

TSW-44/49P-D-N



¿Cómo elegir el modelo de conector correcto?



38 mm/40 mm/41 mm/42 mm
(Serie 10/11)



44 mm/45 mm/46 mm/49 mm/42 mm
(Serie 3/2/1)

Revisa la parte trasera de tu reloj para encontrar 38 mm, 40 mm, 41 mm, 42 mm, 44 mm, 45 mm, 46 mm o 49 mm para asegurarte de elegir el conector correcto

TERMINALES EN ACERO PARA IWACH
MEDIDAS 44MM AL 49MM, ENTRADA DE PULSO 22MM

TSW-38 Y 42



**TERMINALES EN ACERO PARA IWATCH
MEDIDAS 38MM Y 42MM**

HEBIN-4MM/5MM y 6MM



**HEBILLA O CIERRE EN ACERO TIPO MARIPOSA
4MM, 5MM Y 6MM**

HEBINBO



**HEBILLA O CIERRE TIPO MARIPOSA CON DOBLE BOTON
EN 6 MEDIDAS**

CARRITO-12MM AL 22MM



CARRITO ACERO PLATEADO 12MM AL 22MM

EXTEPULACE



EXTENCION PARA PULSOS METALICOS



Nombre: **Solución para la limpieza de relojes mecánicos, marca Mercury (100 ml)**

Referencia: # **414**



Nombre: **Limpiador de cuarzo**

Referencia: # **637A**

Descripción:



Nombre: **Solución de espiral Marca ANCHOR**

Referencia: # **637**

Descripción: 15ML



Nombre: **Tinta conductora para PCB y bobinas, marca ANCHOR**
Referencia: # **1589**

Descripción: Sella las grietas, 10ML



Nombre: **Aceites Marca ANCHOR**

Referencia: # **278**

Descripción: Aceite Extrafino para alarma y reloj de pared, 20ML



Nombre: **Líquido Impermeabilizante para Relojes**
Referencia: **1986**

CINTA

